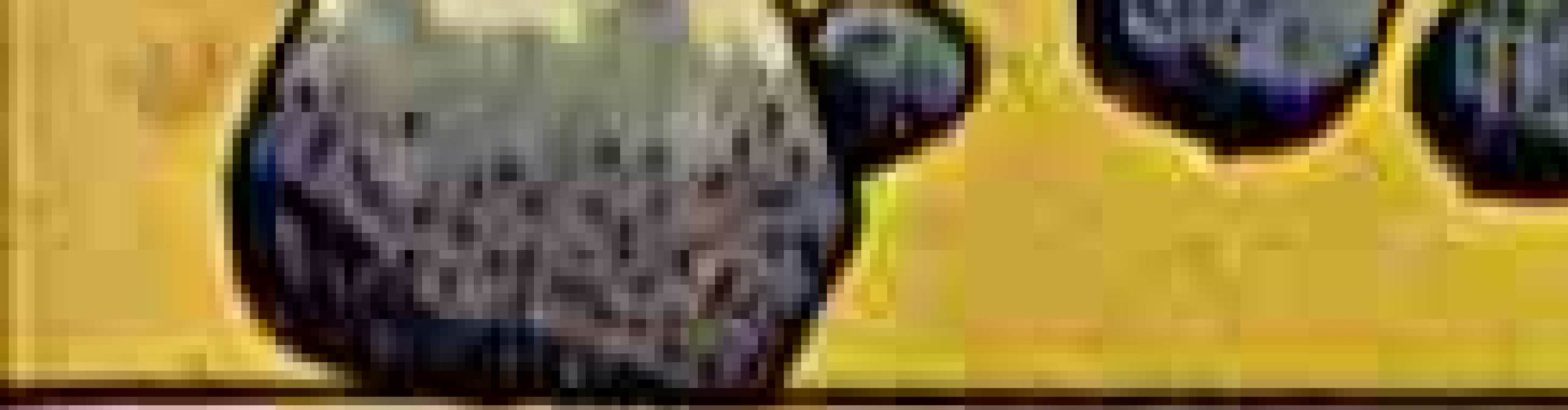

Cilion

Loura Brasil

COSMETICO PARA ESCURECER, DAR FORMA E TONIFICAR AS

PESTANAS

DA' LINDO BRILHO AS PALPEBRAS, EXPRESSÃO AO OLHAR.

DESENVOLVE OS CILIOS, COMBATE OS TERÇOES E TODAS AS INFLAMMAÇÕES.

A' venda nas perfumarias, pharmacias e drogarias

DEPOSITO GERAL

Rua Uruguayana, 35

RIO DE JANEIRO

Recorte este annuncio, envie-nos e receberá instrucções detalhadas.

ALGUNS PENSAMENTOS

Não ha mais poderoso antidoto contra a baixa sensualidade que a adoração da beleza. — DIDEROT

ooo

Examina bem si o que prometes é justo e possivel, porque a promessa é uma divida. — CONFUCIO

ooo

Que extranha é a nossa maneira de castigar? Não purifica o criminoso, não é uma expiação; ao contrario, degrada mais que o proprio crime.

ooo

Quanto mais nos elevamos, mais pequenos parecemos aos que não sabem voar. — NIETZSCHE

ooo oo ooo

Aquelle, que ama seu trabalho e que somente ao trabalho pede melhor sorte para si mesmo e para os seus, é por isso mesmo digno do apoio e do respeito de seus semelhantes. — CHEVALIER

ooo

O homem não acha em si os alivios da razão quando os vicios lha degeneram. — C. CASTELLO BRANCO

ooo o ooo

Não ha alegria senão na ilusão e a paz não se acha senão na ignorancia.

ooo

Os mortos não têm vida, senão a que lhes emprestam os vivos. — ANATOLE FRANCE

ooo o ooo

O homem não pode ter liberdade emquanto a mulher fôr escrava. — SHELLEY

ooo

O verdadeiro amor é como os fantasmas: todos falam delles, mas rarissimos os viram.

LA ROCHEFOUCAULD

ooo o ooo

O critico que comprehendesse e amasse a Arte não seria já um critico, seria um artista; como o zangão que produzisse o mel e amasse a colmeia, deixaria de ser zangão, seria uma abelha.

ooo

A dôr é uma voluptuosidade que nos amolda á vida; e talvez não haja outra voluptuosidade mais imperiosa que nos impeça de morrer; queremos morrer por causa da dôr... e vivemos por amor a esta...

Vargas Vila

NESTAS DORNAS

que parecem casas...

é que o Brahma Chopp ganha o sabor delicioso que tem !

D'A' gosto atravessar a galeria das dornas de fermentação da fabrica Brahma e admirar o asseio exemplar que se reflecte no chão, nas paredes e nos costados reluzentes das proprias dornas, feitas pela Brahma, com madeiras do Norte. Nessas dornas gigantes que recebem 30, 30 e até 50.000 litros, dorme o Brahma Chopp o somno da fermentação que lhe dá o delicioso paladar. Nessas galerias não ha poeira nem microbios. Ha um frio cortante de 2 graus acima de 0, que auxilia a fermentação do Brahma Chopp e contribue para apurar-se seu gosto fino e suave. Tanto para encher como para esvasiar essas dornas e retirar o Brahma Chopp prompto, que deve ser levado ás machinas de engarrafamento — só se usam bombas. Dessa fórma, alem do seu delicado sabor, o Brahma Chopp offerece tambem uma incontestavel garantia de pureza absoluta. Bom paladar e pureza são as duas qualidades mestras que têm feito famoso o Brahma Chopp.

Faça uma prova, o Sr. tambem, e veja que o Brahma Chopp de garrafas tem o mesmo sabor e a mesma composição uniforme do Brahma Chopp de Barril. Encommende ao seu fornecedor algumas garrafas de Brahma Chopp.

Brahma CHOPP

em garrafas e em barris

CALOR!... FRIO!...

Com a alternativa de sol e chuva e consequentes variações da temperatura, estará sujeito a um resfriado. É um momento delicado para a sua saude, porque as condições são propicias ao desenvolvimento dos bacillos.

Torne-se refractario á acção destes, introduzindo na bocca uma pastilha de **Formitrol** que eliminará todas as bacterias das mucosas do apparelho respiratorio, evitando ao mesmo tempo, o mau halito.

Cada tubo contém 30 pastilhas.
Dr. A. Wander S. A., Berna.

FORMITROL

Standard

VARIEDADES

O papa Pio XI que tinha um gosto extraordinario pelos livros, foi um grande bibliotecario, tendo, antes de ocupar a cadeira de S. Pedro, reunido uma biblioteca notavel. Quando foi eleito papa, recebeu, para a biblioteca do Vaticano, uma colecção de trinta manuscritos arabes. Dos 330 volumes que compõem essa colecção quasi todos ostentam ainda as curiosas encadernações originais e exalam o aroma tão caracteristico das folhas odoriferas em que foram envolios, para se preservarem dos insetos.

Uma especie de gato propria da America do Sul é o «Colocolo». De medianas dimensões, menor que o gato domestico, cinzento claro por cima, com riscas atravessadas sobre o dorso, o ventre branco, a cauda cinzenta, regularmente anelada de preto desde a raiz até a extremidade, é um animal bonito e raro. Conhece-se, na Europa, um só individuo dessa especie Felis Jacobita, que pertence ao Museu de Milão.

O Instituto de Kindia, na Guiné Franceza, tem um projecto para criação de chimpazés, interessante de ser conhecido em certos pontos. Os animaisinhos passarão a noite, cada um em sua casinha, sobre pilares; de dia gosarão de liberdade, mas sob vigilancia, tendo amas, mulheres indigenas que os levarão a passear, pela mão e lhes darão as refeições. Nas primeiras semanas os jovens chimpanzés serão alimentados á mamadeira ou ás colherinhas com leite esterilizado e cereais moidos á mistura. Depois irão se acostumando a comer bananas, arroz doce, biscoitos, galinha cosida e a beber chá ligeiramente açucarado.

O segredo da fabricação do roxo e do vermelhão, de origem chineza, e o de fazer perfeitos damasquinados, de origem turca, tem sido guardado religiosamente, desde tempos immemoriais. As pessôas que são admitidas nessas industrias têm que prestar um juramento solene de não revelar a ninguem nada do que se faz na fabrica. Ainda é condição indispensavel que os aprendizes pertençam a familias remediadas que possam pagar a aprendizagem e apresentem certificado de bom caracter e honradez.

Na arte de amar, as principiantes sabem tanto como as mestras.

DIGA COMNOSCO

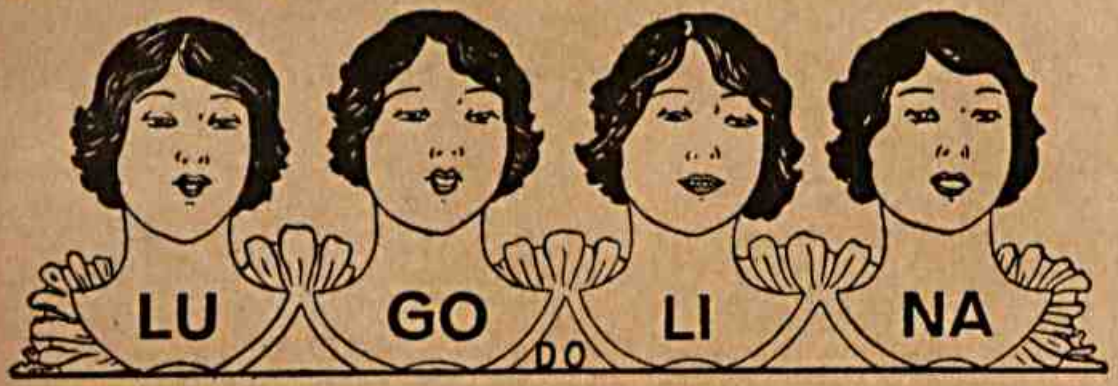

Dr. Eduardo França

USEM

LUGOLINA

E

Salsa Caroba

e

Manacá

Preparados no Laboratorio da

LUGOLINA

Os dois juntos representam o ideal do tratamento

PREÇO 4$000

O melhor Remedio para Molestias da Pelle, Feridas, Darthros etc. etc.

Leiam a bulla que acompanha cada vidro de

LUGOLINA

AGENTES GERAES DA

LUGOLINA

O grande preparado para a pelle e da

Salsa Caroba

e

Manacá

ARAUJO FREITAS & C.

R. dos Ourives, 88 e 90

Rio de Janeiro

PETI - POAS

A semana passada foi do Fúrer, especie de duce que entre nós corresponde ao chefão. Aquele cavalheiro estava precisando de saber si o muque ainda funcionava, não para o pugilismo de homem a homem, mas para puxar um gatilho, e os gatilhos funcionaram maravilhosamente em toda a velha Alemanha.

O exemplo aí está para os nossos chefões.

.˙.

A psicologia é canja. Antigamente os filosofantes quebravam os frontais e os parietais para descobrir os segredinhos do miolo humano, e não arranjavam nada.

Enquanto isso, os mais sabidos e mais praticos iam fazendo politica. Meus senhores, a Politica, eis a Psicologia.

Não é segredo algum, é negocio. O politico é aquele que compreende a ausencia absoluta, ou quási total de qualquer neurone ativo no miolo das massas. E opera em consequencia.

.˙.

Dentro de oito horas teremos a constituição. Esses oito horas começam sempre do instante em que se deseja saber quando é que se acabará a rumorosa encenação das capacidades juridicas e sociais congregadas para fazer ortograficamente a felicidade do nosso país.

De então em diante, contam-se oito horas e teremos a constituição E' apenas um prazo menos prolongado que o dos avisos das barbearias:

Hoje não se fia; amanhã, sim.

.˙.

O nosso país está convencido, como aliás todos os outros do mundo em decomposição, de que a felicidade nacional está na felicidade de um certo numero de cavalheiros.

Assim, por exemplo, quando ha falta de dinheiro, o recurso é arranjar um bom emprego publico para o senhor Fulano de Tal. Desde que tais ou quais fulanos sejam nomeados, promovidos, aumentadoo, comissionados, etc., está resolvido o problema universal.

Crise, desgraça, calamidade, fome, etc., tudo desaparece si o senhor fulano de tal arranjar o lugar de presidente, ministro ou general. Não estará nisso o segredo da duração da nossa incrivel prehistoria social?

BIG-BOI

O polo sul foi atingido pela primeira vez por Amudsen, o mais celebre explorador norueguês

As Crianças Fracas Precisam de Oleo de Figado de Bacalhau

Mãi! Si seu filho está anemico ou fraco, si não tem appetite, si está rachitico e atrazado em seus estudos, dê-lhe as Pastilhas McCoy (Macoy) de Oleo de Figado de Bacalhau durante um mez, e notará com prazer como augmenta de dia para dia em peso, força e vigor.

Vendem-se em todas as pharmacias. Estão cobertas de uma camada de assucar, e as crianças tomam-n'as com facilidade. Com as Pastilhas McCoy obterá todos os beneficios do puro oleo de figado de bacalhau em forma agradavel para todos — e o que é ainda mais commodo — pode-se tomar durante todas as estações do anno. Uma senhora augmentou 8 kilos em 5 semanas.

PILULAS REGULADORAS
Prisão de Ventre?
Indisposição?
Dôr de Cabeça?
DE RADWAY

VERMIFUGO IDEAL
FAHNESTOCK
CONTRA
Lombrigas e Vermes
INOFFENSIVO-CERTO

PENSAMENTOS

A dôr diminue quando não póde mais aumentar.

Publius Sirus

* * *

A modestia doura os talentos, a vaidade os deslustra.

X.

"GOSTO DO SEU ROSTO"

Rosto liso o dia inteiro quando fizer a barba com Creme de Sabão Colgate.

«Que boa barba esta manhã, Jorge!» Isto disse ella ás 8 da manhã. Mas quando perguntar ás 6 da tarde: «E nem fez a barba?» E' isso que se consegue com o Sabão de Barba em bisnaga Colgate. Porque? A espuma fofa e leve se infiltra na base de cada fio de barba; amollece-os na raiz aonde a navalha os ceifa; o rosto liso, bonito, bem barbeado.

Use o Colgate Creme de Sabão amanhã cedo para se apresentar bem tratado amanhã á noite. Nenhum outro Crême de Sabão é tão bom como Colgate. A lamina dura mais tempo e desliza sem arranhar com Colgate. E ainda, Colgate dispensa o uso de aguas ou loção após a barba.

Compre tubo grande ou médio hoje.
PREÇOS NO RIO:
Grande 4$500
Médio 2$500

A VIDA É CURTA

saibamos aproveital-a bem. A digestão deficiente é a causa da passagem de materiaes fermentadas para o sangue. Remova-as, tomando o depurativo levemente laxativo

Salsaparrilha do Dr. Ayer

** A ave cujo vôo é o mais alto de todos é o condor. Attinge, geralmente, á altura de 6.000 metros. Ha condores que se elevam a perto de 8.000 metros de altitude.

Asthma
Soffre? Perde noites?
Basta Aspirar
o bom
Remedio de
Himrod
PARA ASTHMA

O TIC-TAC DO RELOGIO SÔA COMO UM SINO, A BADALAR

É a insomnia, é o terrivel insomnia, que faz as noites de 60 horas e as horas de 120 minutos.

Um comprimido de ADALINA age promptamente como um calmante suave, permittindo um somno calmo e natural.

ADALINA

BAYER

GENTE NERVOSA

Sabe-se, atualmente, que ha intima dependencia entre o estado geral do organismo, especialmente das glandulas de secreção interna e o estado psiquico dos individuos. Não se admite mais a denominação generica de «nervosos», de «doentes dos nervos», para todo individuo que se apresente excitado, irritavel, neurastenico.

Qualquer pessoa com ótimos «nervos» póde tornar-se «neurastenica» em consequencia de uma intoxicação de causa externa ou interna, de uma perturbação gastrica, intestinal ou renal, ou em consequencia de falta de repouso ou de alimentação insuficiente. Muitas vezes o nervosismo corre por conta de simples desordens do metabolismo celular que uma mudança de regime, de clima, de vida basta para corrigir.

Não ha, pois, via de regra, «gente nervosa» mas «gente intoxicada» ou «gente descontrolada». No caso de taes estados de «intoxicação», ou de «descontrole» provirem de um simples retardamento das trocas organicas, o que é muito comum, recomenda-se o Tonofosfan da Casa Bayer.

Ele levanta as energias perdidas com o uso de poucas injeções, fazendo desapparecer as manifestações erroneamente capituladas por «nervosismo ou neurastenia».

PEQUENAS NOTAS

Quando o principe herdeiro do Japão regressou á patria, de volta de uma viagem á Europa, foram queimados tantos e tão fulgurantes fogos de artificio que deram luz suficiente para se ler um jornal em um raio de 6 quilometros.

As aguas do rio Iosemite, na America do Norte, caem da altura de 931 metros, em três saltos, sendo, pois, mais altos estes que os do Niagara, porém não mais importantes.

Uma grande proporção das gorduras empregadas na fabricação da margarina é atualmente obtida por um processo que permite particularmente tratar o oleo da semente do algodão, produto cujo valor mercantil foi porisso consideravelmente aumentado

---

Os oleos chamados secantes, empregados na fabricação dos vernizes e das tintas, oxidam-se quando são expostos ao ar e secam. Para ativar o fenomeno, ajuntam-se oxido de chumbo, de manganês, de niquel, etc., que agem como catalizadores para a reação de oxidação

---

O numero de cabelos é, mais ou menos, o mesmo para todas as raças humanas; contam-se uns 200 por centimetro quadrado.

Cara Coto era conhecida pela lenda como a cidade negre dos mongoes. Não se sabe si o seu nome data do tempo em que Gengis Can, com sua horda de mongóes, arrazou a cidade.

O que é certo é que o atual aspecto das ruinas da cidade que surgem no deserto á luz da lua, é suficientemente tétrico para explicar a crença chineza de que a antiga cidade estava povoada pelo espirito de seus antepassados.

Na Polonia as pessoas velhas têm o costume de entregar aos defuntos certa soma de dinheiro, para evitar a perseguição das «almas» respectivas. Na Mazuria este donativo é mais desinteressado, pois serve apenas para que os mortos não cheguem ao outro mundo inteiramente desprevenidos.

Em beneficio do povo, trabalha a sciencia. --

Scientificamente preparada com as mais finas materias primas, fabrica-se a pasta dentifricia

ALVIDENTE

Alvidente é a mais barata das pastas dentifricia de 1.ª qualidade. -- Em seu proprio beneficio, use

ALVIDENTE

formula do Dr. Alberto Seabra
A' venda em todo o Brasil --

A LIBERDADE

Existe no homem uma faculdade pela qual ele é verdadeiramente homem e rei da criação; faculdade que é a natureza humana, o centro da gravidade dos corpos, a lei de atração das espheras; faculdade que nenhum homem póde deixar que a arrebatem, porque vale pela sua completa mutilação; a liberdade, sim, a liberdade que, a cada instante ergue a sua voz aterrorizando os tiranos; a liberdade que não póde morrer, porque quanto mais se arrojam sobre ela, para atira-la por terra, mais immensa se torna a sua força sobre o universo, seguindo vitoriosa o seu caminho e reunindo pura e imaculada, no seio da conciencia humana, como a verdadeira lei da nossa vida, a corôa do homem cintilante e cheia de esplendores.

EMILIO CASTELLAR

* * *

A terra gira em torno do sol com uma velocidade superior a 29 mil quilometros por hora

ELIXIR DE
INHAME
depura - fortalece - engorda

OS DESERTORES

Nos primeiros tempos da guerra dos Sete Anos, o rei da Prussia, Frederico II, teve que lutar com as mais terriveis dificuldades e a situação de suas tropas era tão má que muitos soldados desertavam.

Certo dia, trouxeram-lhe um desses desertores. O rei olhou-o com pena e disse-lhe:

— Amigo, não te mando fuzilar. Volta ao teu regimento. Amanhã, vamos bater-nos ainda uma vez. Espera. Si eu for derrotado, então, nós desertaremos juntos.

Entre os antigos Romanos, a verdade eleitoral parece ter sido problematica como agora entre nós. A corrupção lá chegára a tal ponto que se decretou a pena de morte contra os compradores de votos. Os antigos pretendentes a alguma vaga na politica faziam escrever seu nome, promessas e programa nas paredes das casas, igrejas-monumentos publicos, etc. Ás vezes, essas plataformas eleitorais, resumiam-se numa exortação, como por exemplo: «Proclinio, excelente edil!» «Vista, homem integro e amigo do povo!»

Outras vezes, riscavam, nos muros, interessantes caricaturas de combate.

88

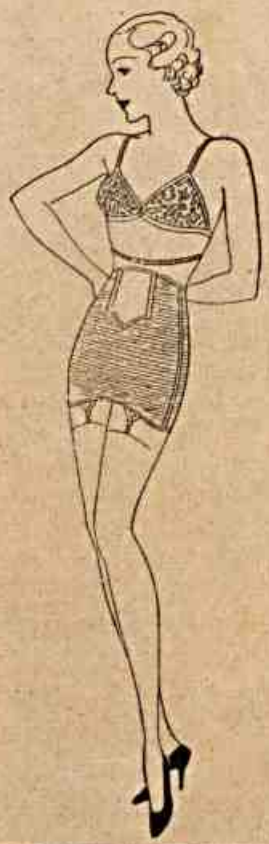

As CINTAS da NOTRE DAME não comprimem demasiadamente, — modelam —

Leves e elegantes, não prendem os movimentos e dão ao corpo a linha elegante e feliz da mocidade.

Confeccionamos sob medida qualquer modelo, com esmero e exactidão.

visitem a **NOTRE DAME**, a grande casa da Rua do Ouvidor que se especializa na apresentação de CINTAS PERFEITAS.

Peçam catalogos.

CONTRIBUIÇÃO VALIOSA

— O senhor, que é um dos moradores mais antigos da cidade, poderia contribuir com alguma cousa para ampliação do cemiterio..

— Mas... que mais querem de mim? Já não concorri com as minhas tres primeiras mulheres?! Quererão, talvez, que mate a quarta?

88

Os carros sagrados servem na India nas procissões indigenas. São verdadeiros monumentos, com 10 a 15 metros de altura e de grande comprimento, maravilhosamente ornados. São puxados pelos devotos, que consideram este ato muito sagrado. Os mais fanaticos deixam-se esmagar debaixo das grandes rodas, crentes de que vão em corpo e alma gosar as delicias de um outro mundo de felicidades.

DE ANATOLE FRANCE

A razão, a soberba razão, é caprichosa e cruel. A santa ingenuidade do instinto não se engana jamais. No instinto está a unica verdade, a unica certeza que a humanidade possa colher nesta vida ilusoria, na qual os tres quartos de nossos males vêm do pensamento. Meu velho Condilac diz que os sêres mais inteligentes são os mais capazes de se enganar.

UM ENCONTRO DESENCONTRADO

No trem das sete, recolhendo pacatamente ao lar a sua velha carcassa de aposentado, o Gurjão deu de cara comigo na occasião em que eu metia um embrulho no banco para garantir um lugar.

— Olá! Por aqui?

— Estou agora na Piedade.

— Deixou a Cidade Nova?

— Ha seis mêses.

— Isto aqui é mais barato.

— Engana-se, meu velho, só a passagem custa o dobro com a desvantagem de se viajar no engate.

— Mas a casa?

— E' um pouco maior, mas o quintal me foi alugado como um sitio pelo facto de ter tres mamoeiros e uma touceira de bambús.

— Tem a feira perto?

— Pertinho! Mesmo na esquina.

— E' vantagem.

— Concordo. Mas ha falta dagua.

— O encanamento passa perto.

— Pertissimo, mesmo no fundo do quintal, mas não se pode tirar dele uma derivação porque inundaria a casa; neste caso tenho que buscar agua na bica da esquina que é de aço e cimento armado.

— E o aluguel?

— Custa mais caro dez mil réis por mês.

— Os ares são melhores, respira-se mais á vontade.

— Assim me disse o procurador do proprietario.

— Quem é ele?

— Não sei tem o nome de Seu Xico.

O sr. Grijão empalideceu. O Xico era justamente o procurador. O proprietario era elle em pessôa.

NAOAIKA

As rãs têm, como os camelos, a curiosa faculdade de armazenar humidade no corpo. Graças a essa faculdade, taes animaes podem passar sem agua durante espaços de tempo que ocasionariam a morte a outros seres.

Este é o momento DECISIVO...

Não ha mais distancia nem effeitos de luz... Assim de perto é preciso que os dentes sejam realmente bellos e saudaveis. Conserve os seus em condições de vencer a batalha decisiva, com o Creme Dental Gessy, que contém leite de magnesia, anti-acido recommendado ha 30 annos pela odontologia.

Gessy clarcia os dentes sem desgastar o esmalte, neutraliza os acidos e as fermentações, refrigera a bocca, purifica o halito, evita o tartaro, e mesmo a pyorrhéa. Usado em fricções sobre as gengivas, dá-lhes vida e vigor. Mantenha a pureza do seu halito e a belleza dos seus dentes, usando tres vezes ao dia o Creme Dental Gessy, contendo leite de magnesia. Cia. Gessy, S. A., fabricantes do Sabonete Gessy, puro e neutro.

GESSY

De Manhã — Ao Meio dia — A' Noite

NOTAS E NOVIDADES...

Cento e vinte annos haverá, pouco mais ou menos, que um sujeito desconhecido levou á fundição de Sabará uma parcella de platina, ignorando o que seria, e entregou ao fundidor para a examinar, e ver se por ventura seria ouro.

Este fundidor consumiu quasi uma manhã com a dita parcella na forja, e mal conseguiu fundi-la, e fazer dela uma barra. No acto de imprimir-lhe o cunho fundiu-se em diferentes partes.

Vendo o tal fundidor um metal de tão difficil fusão, tão rachadiço de côr esbranquiçada, de tão remota parecença da do ouro, não pensou mais nem menos que fosse outro metal que pudesse ter algum prestimo ou valor.

O dono da barra voltando ao deposito em sua demanda, entregou-lh'a ao fundidor, assegurando-lhe não ser ouro, nem cousa que prestasse. Então lhe explicou tal dono, que assim sempre o esperava, visto a sua abundancia, e que na paragem podia ele carregar cavalos: foram as suas palavras: deu as costas e deixou a barra.

Existe esta barra ainda hoje no cofre da Intendencia de Sabará, e poderá ter de 30 a 40 oitavas de peso, segundo indica o seu tamanho.

O SEGREDO DO SUCCESSO

INFLAMMAÇÕES — PURGAÇÕES

OLHOS

INJECTADOS

CONJUNCTIVITES:

CATARRHAES SUB-AGUDAS PURULENTAS
AGUDAS MUCCO-PURULENTAS
CATARRHAES CHRONICAS

USE

COLLYRIO MOURA BRAZIL

GRATIS Oxyuról, o vermifugo de confiança, offerece um jogo de damas a quem lhe enviar o coupon abaixo:

Laboratorio Oxyuról — C. Postal 1373 — Rio

Desejo receber absolutamente gratis um jogo de damas.

Nome .....

Endereço .....

Cidade ..... Estado .....

VARIEDADES...

As cimofanas, trifanas, berilos, granadas, etc., foram a principio achadas nos leitos dos pequenos cursos dagua. Encontraram-se depois em abundancia a uma certa distancia das margens, em um nivel em que as aguas não atingem mais hoje, nas aluviões recobertas pela terra vegetal. Esses depositos á borda dagua conhecidos sob o nome de «gupiaras» são analogos aos diamantes, em que abundam principalmente os fragmentos rolados de quartzo branco—ovos de pomba dos garimpeiros.

Pensamento avulso de um cavalheiro qualquer:

— Quando eu me lembro de haver atravessado a vida sem me preocupar com a morte, começo a acreditar que ser herói é a coisa mais facil deste mundo.

O arco de mercurio verde azulado, e o arco neonico côr de laranja avermelhado, offerecem espectros incompletos. No primeiro encontram-se as côres violeta, azul, verde e amarelo; mas não a côr laranja nem o vermelho. A luz neón é composta precisamente das côres que faltam no espectro de mercurio, e as lampadas podem ser combinadas de maneira a que resulte uma luz branca.

A Luz NECESSARIA para cada Trabalho Visual

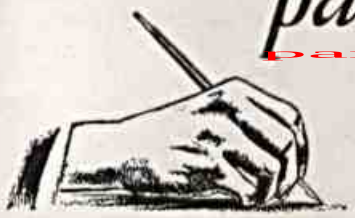

Olhe com mais attenção os seus olhos... Olhe o esforço que delles exige... Quando os olhos trabalham sob luz deficiente, não é apenas a vista que se enfraquece. Todo o organismo se resente. Lêr ou escrever em más condições de visibilidade provoca uma tensão muscular e nervosa maior que a resultante de trabalhos physicos pesadissimos no mesmo espaço de tempo.

Todo trabalho visual exige uma determinada quantidade e qualidade de luz. A leitura de um jornal, por exemplo, requer muito mais luz que a de um livro commum, bem impresso. No seu proprio interesse, procure viver sob luz conveniente. Hoje é facil fazel-o. Um apparelho moderno — o Visiometro — mede, com rigorosa precisão a luz em qualquer recinto e mostra qual a luz necessaria para cada uma das actividades humanas.

Uma investigação recente no Brasil mostrou ser diminuto o numero de casas e estabelecimentos sufficientemente illuminados. Qual é o caso do seu lar, do seu escriptorio, da sua loja ou da sua fabrica? Utilizando o Visiometro, o seu problema individual de illuminação pode ser resolvido.

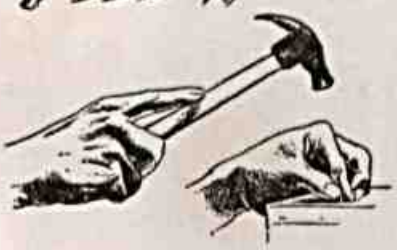

Peça á General Electric S. A., Departamento 3-D, Caixa Postal 109, Rio de Janeiro, o folheto "Vejamos", que lhe será enviado gratuitamente e que apresentará, de maneira simples e clara, o resultado dos estudos scientificos referentes á Nova Sciencia da Visão.

O Visiometro mede a luz com a mesma precisão com que o thermometro mede a temperatura. Elle mostra a quantidade e a qualidade da luz necessaria a cada trabalho que damos aos nossos olhos.

GENERAL ELECTRIC

AS PESQUISAS E EXPERIENCIAS DA GENERAL ELECTRIC AUGMENTARAM GRANDEMENTE A EFFICIENCIA DAS LAMPADAS INCANDESCENTES. A LAMPADA DE 60 WATTS DÁ HOJE 40% MAIS LUZ DO QUE DAVA EM 1921 E NÃO CUSTA MAIS!

Vou aposentar-me d'aqui a 20 annos

"Sim! E com uma renda vitalicia que eu mesmo fixei! Mais ainda: acabo de me garantir uma renda caso fique, por invalidez, impossibilitado de trabalhar, e estou tranquillo quanto ao futuro de minha familia, pois a minha apolice de seguro de vida a protege tambem.

Entrego, confiante, o meu futuro á Assicurazioni Generali. Ha 103 annos que ella merece a confiança do mundo, havendo pago mais de 9.358.695:000$000 de indemnizações nesse periodo. Dispõe de 1.638.815:000$000 de capital e reservas.

E além da confiança que me inspira, justificada por um seculo de trabalho honesto e nobre, a Assicurazioni Generali cobra premios extremamente modicos."

Siga esse exemplo. Escreva hoje mesmo para a Caixa Postal 65, Rio de Janeiro, ou consulte qualquer dos nossos agentes sobre o nosso plano para dar-lhe uma aposentadoria daqui a vinte annos.

ASSICURAZIONI GENERALI

DI TRIESTE E VENEZIA

1831

UMA INSTITUIÇÃO SEGULAR

NOTAS DE QUINHENTOS

Como o commercio regular admite as feiras livres funccionando nas mesmas ruas e praças onde ele é estabelecido, tambem a assembléa regular devia admitir uma feira livre de leis funccionando na praça Tiradentes.

Os freguezes de poucas letras podiam ali sortir-se de leis e regulamentos mais baratos em barraquinhas legislativas ao alcance de todas as compreensões.

* * *

Quem tiver o mau costume de ler o que está escrito nas cedulas do nosso dinheiro, estranhará que a velha fórmula «No tesouro nacional se pagará» foi trocada por outra: «No Banco do Brasil se pagará».

Por essa substituição, o Tesouro, na maciota, aliviou a responsabilidade das nossas emissões. E fica sómente com o encargo de receber as notas que o outro pagará ... ou não!

* * *

A Constituição escrita pelo processo do eminente «filhologo» Zero de Macalo, torna-se uma curiosa «paulificação». O leitor fica sempre na duvida de haver entendido a significação das palavras em que ha letras de mais. Essas letras não estarão ali como as celebres peninhas para atrapalhar?

* * *

E os orçamentos futuros? Consignarão eles verbas para o não-pagamento de novas despêsas? Eis uma esplendida novidade! E a mais de mais: honesta.

O REPORTEIRO.

PENSAMENTO

A fidelidade é um puro acidente de transito das vias economicas.

E Riefe

PERIGO!

O Sabonete Eucalol *garante* a perfeita asepsia de suas mãos.

CAIXA 4$000 NO RIO

PODE haver nas suas mãos um perigo invisivel: um ser numero de bacterias, de bacilos insidiosos, capazes de originar infecções e outras molestias.

Faça, **constantemente**, a rigor, a asepsia das suas mãos, lavando-as com o sabonete antiseptico por excellencia: EUCALOL.

SABONETE **Eucalol**

á base de eucalypto

Standard - P C

E' uma excellente fricção contra as dores musculares!

Tambem contra as dores rheumaticas, o torticolis, a tosse etc. as fricções de FRIXAL são de effeito certo e immediato. O seu emprego é facil, agradavel e economico.

Frixal

Apenas 4$500 o vidro

Igual não há; melhor não pode haver.

Careta

J. Schmidt. — Proprietario.
Roberto Schmidt. — Gerente.

REDAÇÃO E OFFICINAS: — RUA FREI CANECA N. 383 — RIO DE JANEIRO

ASSIGNATURA SOB REGISTRO | NUMERO AVULSO

ANNO.. 43$000 | SEMESTRE.. 22$000 | CAPITAL.. 500 Rs. | ESTADOS.. 600 Rs.

END. TELEG. KOSMOS — TELEPHONE 2 — 3721

Este numero contém 52 paginas.

N. 1361 — RIO DE JANEIRO — SABBADO — 21 — JULHO — 1934 — ANNO XXVII

Looping the Loop

E Assim por Diante...

Como um senhor Trenton houvesse declarado em falencia todo ideal e tornado irrisorias todas as ideas apparecidas no fim do seculo e no começo deste, um outro senhor Trenton Junior pela mesma publicação Guardians Herald, de Nova Iorque, põe aquelle nos seus devidos termos, mostrando, não só que o senhor fizera uma abusiva generalização da tentativa economica oficial, como tambem falava de idealismos abstratos e nem de leve situara a sua critica em campo algum onde as verificações fossem iniludiveis.

As idéas, diz este, não são uma coisa em si nem por si mesma. São produtos de concorrencias tão variadas e tão disjungidas como produtos quimicos. A concatenação desses elementos, a sua fusão, a sua unificação é o que caracteriza aquillo que se pode chamar de idea. Já o ideal é uma fusão de segunda categoria, ou sublimação de uma ou de diversas ideas para uso mental de qualquer individuo isolado. Este pouco importa, é questão de gosto, de sensibilidade e não tem valor irradiante.

Idea, ideas não são definições de tratados, e aquillo que os compendios nos dão como tal são apenas conceitos de tal ou qual disciplina de inteligencia com pretenções a lei sobre o funcionamento do cerebro. Não se trata de saber como é que o encefalo produz ideas, pois uma vez achado esse modo, todas as ideas seriam iguaes. Trata-se de uma coisa mais vasta, do processo de ampliação do pensamento, de uma concreção, de uma síntese intelectual, e não de esquemas ou de enquadramentos de modos de pensar.

A falencia arguida ás idéas trazida ao campo vulgar das realidades humanas, é uma burla. A principio porque, si esta ou aquella expressão ou formula faliu, é que não era idea alguma, mas um borrão, um projeto de ideação em plano impraticavel, e depois porque uma idéa sempre vem depois dos fatos e o seu ponto de fusão é o que a caracteriza como tal. Foram assim todas as ideas vencedoras na vida, desde as mais simples e praticas, como o aproveitamento de uma caverna para abrigo e residencia, como as mais sutis e complicadas, como a invenção dos deuses para justificar as violações de usos e direitos da comunidade social.

Ha ideas justas que não vencem? Sim. Mas não é pelo fato de serem justas dentro de um ambiente social de injustiças, mas por chocarem violentamente e de face os interesses dominantes. Taes ideas não faliram; elas, ao contrario, iniciaram o processo da falencia dos interesses que a defrontam e que se lhes antepõem. Não é só na situação atual que se proclama a falencia das ideas, isto é historia demasiado antiga e sem interrupção. As proprias ideas nasceram sempre dessa luta entre os fatos de toda vida contra o idealismo que se esforçava para adoçar-lhes as asperezas e os desvarios. Sempre que uma idea appareceu, ninguem a acolheu pela sua beleza ou verdade, mas pelos resultados praticos, pelas realizações imediatas que ela prometia. E á proporção que a ferocidade da posse dominou o espirito e as instituições humanas, a luta contra as ideas se tornou crua, brutal e atroz. O tempo e o meio operaram uma diferenciação entre as ideas que ficaram, ora puramente abstratas, ora francamente praticas. Aos vis interesses sociais pouco importava, por exemplo, que a matematica fosse perfeita, desde que isso não importasse na retificação das contas de lucros e perdas. Mas desde que a ininterruptibilidade dos numeros demonstrava roubo ou exploração, ereou-se uma contabilidade para o balcão e se declarou que a aritmetica era divagação sobre numeros em abstrato. Assim tem sido sempre em todos os tempos. A dialetica não comporta acomodações mentais nem é possivel existir sem os fatos. A sua falencia importaria na destruição do universo todo inteiro, o que é inconcebivel.

Hoje essas declamações sobre falencias idealisticas se equiparam aos assassinatos justificados como legitima defesa. E' o interesse contrariado e em apuros quem se volta contra as ideas, contra qualquer outra idéa que não seja de lhe arranjar uma saida. Durante seculos os homens pensaram de acordo com os seus interesses. Hoje...

D. RIBEIRO FILHO

A RECOMPENSA FINAL

GETULIO — Obrigado pelos relevantes serviços prestados á Constituinte. Agora V. vai ter a honra que se confere aos soberanos estrangeiros!

ZÉ — Magnifico! Elle vai ser o Schah... mineiro!

CENTRO PAULISTA

Commemoração de 9 de Julho.

COPACABANA

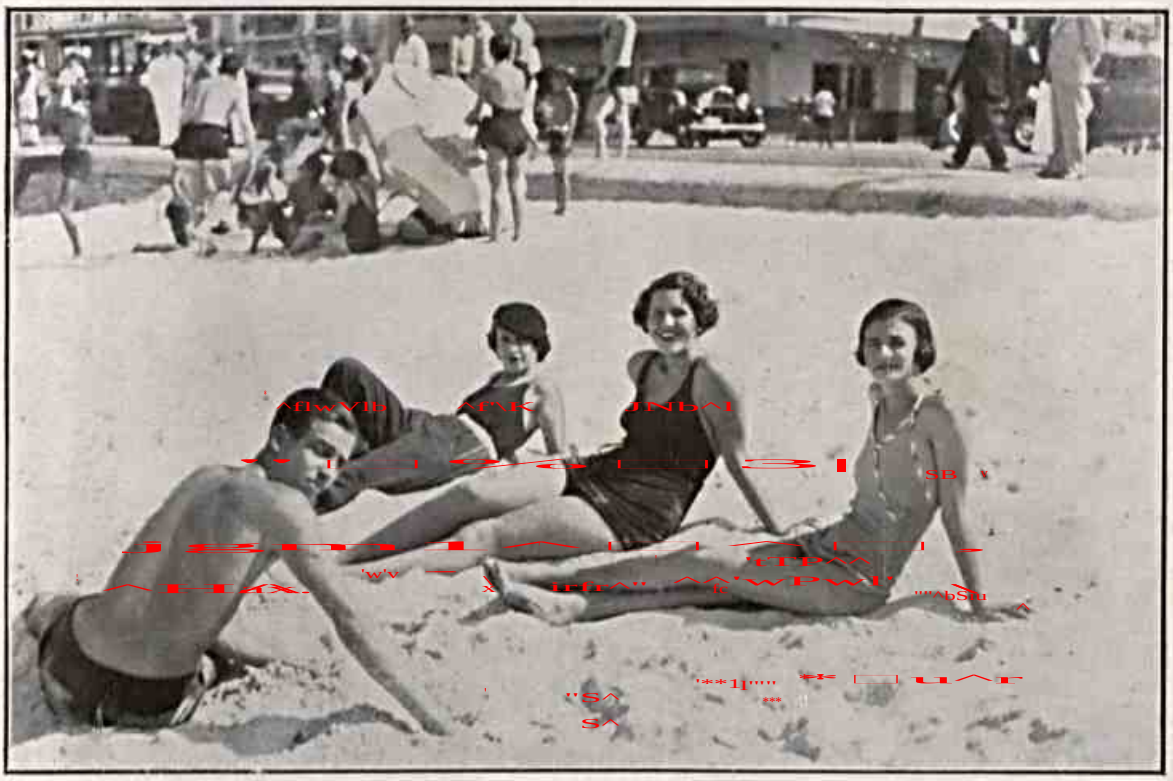

Posto 2.

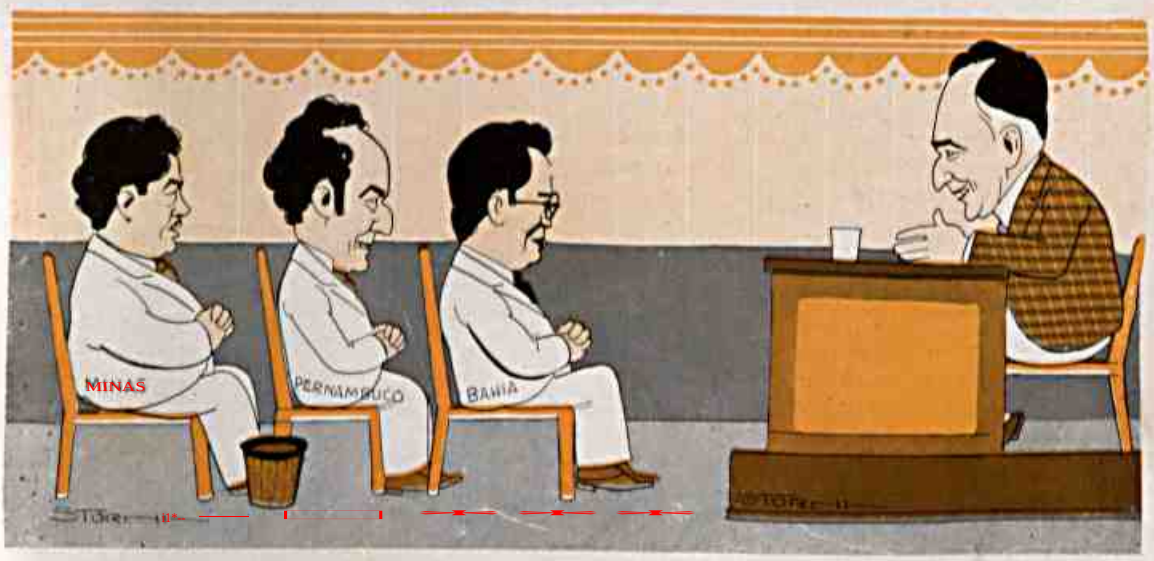

GETULIO — Bem, agora os senhores que não quizerem continuar, que se levantem !..

TROVAS

Já não tem razão de queixa
Este incontentavel povo;
A Republica o saúda,
Encadernada de novo.

Do repertorio galante:

— Pois eu não sou vaidosa; sei que tenho muitos defeitos.

— Qual!, minha querida! A natureza te apresentou como redação final.

TROVAS

Como tu és feminista,
Como é que melhor te sôa,
Para teu uso futuro,
Capitã ou capitôa?

PROMULGADA A NOVA CONSTITUIÇÃO BRASILEIRA

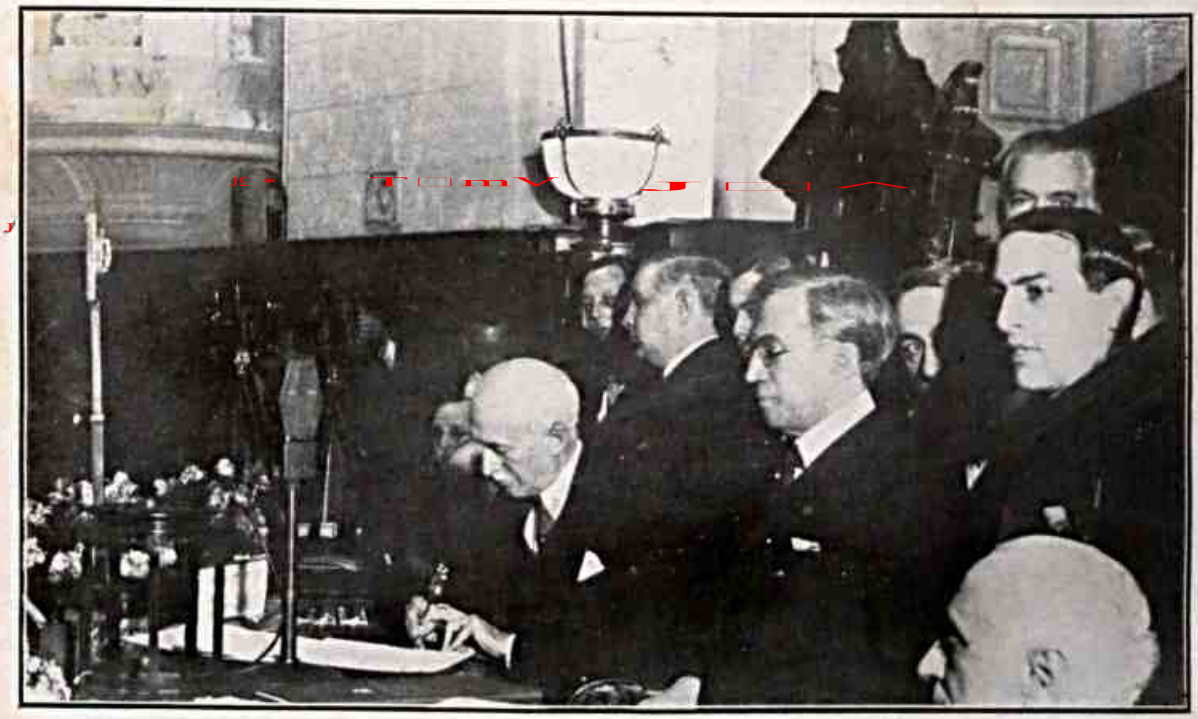

O Sr. Antonio Carlos, presidente da Assembléa Constituinte, no acto de assignar a nova constituição.

UM SORRISO PARA TODAS...

Que mysteriosa influencia terá acaso o mar sobre o coração humano? Eis ahi um problema que começa a preoccupar alguns espiritos. Sobretudo depois que se soube que Greta Garbo, na sua ultima travessia do Atlantico, se apaixonou romanticamente por um poeta lyrico. Como se isso não fosse bastante, um novo episodio sentimental nasce das ondas. Lily Pons vae casar-se com o medico do transatlantico que a levou ha pouco para Nova York. De resto, o phenomeno tinha precedentes inquietantes. Vera Vergani casara-se, ha alguns annos, com o commissario de um navio em que viajara. E os exemplos, no genero, são numerosos, embora nem todos sejam illustres como esses. Isso demonstra, em ultima analyse, que Neptuno gosta ás vezes de fazer concurrencia a Cupido... Ou será que Cupido, no nosso tempo, para não parecer tôlo e ridiculo, resolveu adoptar o disfarce marítimo do bom velho navegador?... De qualquer forma, o que ninguem pode negar é que o clima dos transatlanticos modernos é favoravel ao amor e ao casamento. Sendo impossivel evitar o «flirt» na monotonia das longas viagens, é facil muita vez escorregar deste para o amor e o casamento. Alem disto, ha tambem, favorecendo a eclosão sentimental, o ambiente romantico do mar: a solidão azul das ondas, cuja musica é envolvente e embaladora, a connivencia do luar, o longo e diario convivio, a intimidade inevitavel dos olhos... E assim dos cruzeiros mais banaes têm nascido os romances mais encantadores... O «flirt» que nasce no oculo redondo de uma vigia, ou o idyllio que começa no «deck», podem atravessar a prancha do caes e ir acabar em terra, na pretoria... Tem sido esse o destino de muito coração itinerante: uma viagem ao paiz do casamento.

***

Não é bonita. Mas tambem não é feia. E' aquillo que os francezes denominam: «pire que jolie». Porque possue, em grau superlativo, aquillo que os americanos chamam: «it». O seu «sex appeal» é tão diabolico, que os homens, no rastro della, formam legião... E mulheres mais bellas do que ella, não escondem na sua presença o seu ciume, a sua inveja, o seu despeito. Algumas chegam a exclamar com desdem:

— Não sei que graça os homens lhe acham!...

E os homens tambem não sabem. Mas onde quer que ella vá, o seu successo é inevitavel. Todos os homens gravitam, tontos, em torno da sua mysteriosa seducção. D'onde a conclusão logica: que não é preciso ser bella para conquistar os homens... O segredo do seu prestigio ninguem sabe onde está: talvez no calor do olhar, talvez na graça do sorriso, talvez na curva excitante po corpo lindo... Em tudo ou em nada. Mas existe.

* * *

Extremamente curiosa e inquieta, ella queria apenas isto: que lhe dóssem informações confidenciaes sobre uma festa bohemia a que seu noivo devia comparecer... O noivo decerto não lhe confessara que ia á festa. Mas as mulheres, de instinto, advinham essas coisas... E ella queria certificar-se da verdade... A coisa não foi facil, porque as pessoas para quem ella appellou não lhe puderam ministrar as informações solicitadas. Comtudo, da tentativa restou uma coisa: um conhecimento agradavel... O acaso collocou-a, na distancia, em contacto com uma creatura gentil e curiosa. Em consequencia disto, houve alguns dias de cordialidades reciprocas. Mas, pouco depois, ella desappareceu — e diluiu-se na distancia e no silencio de que surgira, sem deixar de si senão uma dôce lembrança e uma vaga saudade indefinida... «Femina cosa garrula e falace!...»

PEREGRINO

* * *

O coração das mulheres dá por dia um numero immenso de palpites.

VISITA DE SAUDADE

Os professores argentinos no tumulo do Barão do Rio Branco, onde foram prestar homenagem, collocando uma placa de bronze

A crosta da terra sobre a qual vivemos é delgadissima em relação á massa que fórma o globo terreste e assim sem grande impropriedade e podemos comparar a uma bôlha de sabão. Esta pelicula acha-se naturalmente em estado de tensão; e quanto mais forte é a tensão mais fragil se torna a pelicula.

NO DESPACHO COLLECTIVO

O CONTINUO — Devo chamar os ministros?
GETULIO — Você acha necessario?
O CONTINUO — E'... que já estamos no regimen constitucional.

BARRA DA TIJUCA

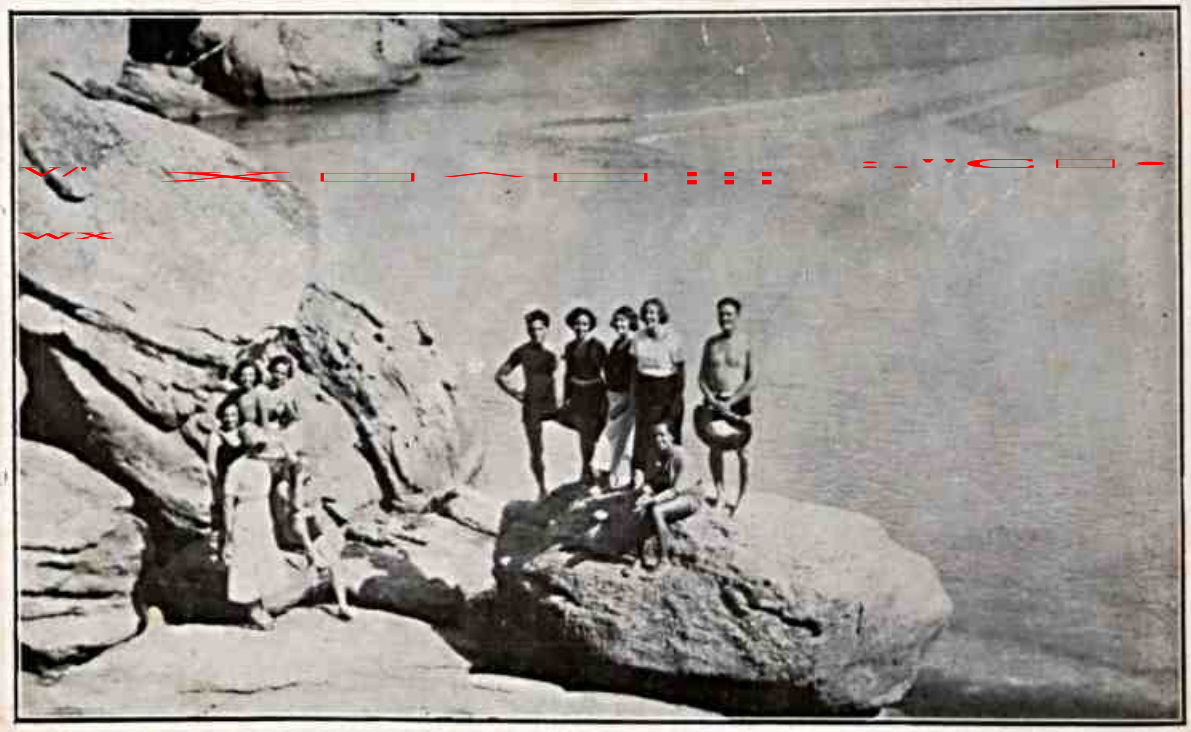

Membros do Centro Excursionista Brasileiro.

A CASA DA IMPRENSA

A assignatura do Decreto no Palacio Guanabara.

Zé POVO — E' pena vmcê. nos deixar. Ultimamente cresceu tanto... Quem fica realmente inconsolavel é aquella madama...

O SANEAMENTO DA MOEDA

Todos os financistas da Republica, numa unanimidade tocante, reconhecem a necessidade imperiosa de se fazer o saneamento da moeda brasileira.

Nós estamos de perfeito acôrdo com êles quanto á necessidade, á inadiabilidade dessa providencia.

Os processos, entretanto, têm falhado lamentavelmente.

Qual será a razão disso? E' o que vamos examinar.

Em primeiro lugar é preciso definir o que seja moeda e o que seja saneamento.

Moeda é um disco de metal, geralmente cobre, niquel, prata ou ouro, de diametro e espessura variaveis, tendo gravados nas duas faces simbolos e dizeres. Serve para pagamentos.

Saneamento é o ato de sanear, isto é, de tornar são, de limpar.

Ora, do momento que os financistas reconhecem a necessidade de se sanear a moeda, é porque esta ou está doente ou suja.

De fato, a moeda brasileira está doente e suja.

De que está doente é prova o fato dos outros paises não darem por ela o seu justo valor mas muito menos. E' o que costuma acontecer com as galinhas pestcadas, que as casas de pasto e as pensões só compram por preço muito baixo, em relação ao que conseguem as galinhas gordas, de crista sanguinea.

A sujeira, por evidente, não precisa de demonstração. Os niqueis e as pratas em pouco tempo ficam negros. Só no momento em que saem do Tesouro é que apresentam aspeto decente.

O cobre e o ouro desappareceram da circulação. Atribue-se o sumiço do cobre aos mendigos, que por esse processo pratico elevaram o minimo da esmola a um tostão. O ouro, ao que dizem, emigrou para a Europa e a America do Norte.

O cobre, como era uma moeda muito suja, não deixou saudades. Não valeria mesmo a pena sanéá-lo. O ouro, porém, ficou representado por certos retangulos de papel estampado, denominados notas ou cedulas, que frequentemente tambem se mostram doentes e sujas, especialmente as que representam pequenos valores em ouro.

Os financistas acham que o melhor meio de sanear a moeda é substituir o papel pelo ouro, metal fino, valioso e que tem a propriedade de se conservar limpo, mesmo sem tomar banho, como acontece aos gatos. Com esse intuito têm-se mandado vir do estrangeiro grandes quantidades de ouro, por emprestimo; mas o ouro não gosta disto aqui e, na primeira oportunidade dá o fóra.

Os financistas, comtudo, não dei-

COLONIA FRANCESA

Baile em commemoração ao 14 de Julho

xam de insistir na sua idéa:

— E' indispensavel sanearmos a nossa moeda.

Infelizmente o que nós temos visto é que o saneamento se torna cada vez mais difícil. Sanou-se a capital da Republica, vai-se sanear a baixada fluminense, que tambem tem resistido, mas o diabo da moeda é que não ha meio.

E' preciso, porem, não esquecer que, mais ladinos do que os financistas, os mendigos sanearam a esmola, suprimindo as moedas de cobre. Ora, si nós suprimissemos os niquels, as pratas desceriam a ocupar o lugar deles. Sendo, porem, possivel que o ouro não se sentisse inclinado a preencher essa vaga, nós recorreriamos ao papel, emitindo notas desde o valor de um tostão até um conto de réis.

Essas dotas seriam renovadas com grande frequencia, de modo a não dar tempo a que se sujassem e dilacerassem.

Só assim teriamos a nossa moeda saneada, si não financeiramente, ao menos do ponto de vista pratico da limpeza.

Para mostrar aos mendigos que não são êles os unicos capazes de engendrar planos financeiros, poderiam ser emitidas notas de vintem, decretando-se que as esmolas não poderiam exceder dessa importancia, afim de evitar que essas cedulas fossem entupir os encanamentos da City Improvements.

MICROMEGAS

FLUMINENSE F. CLUB

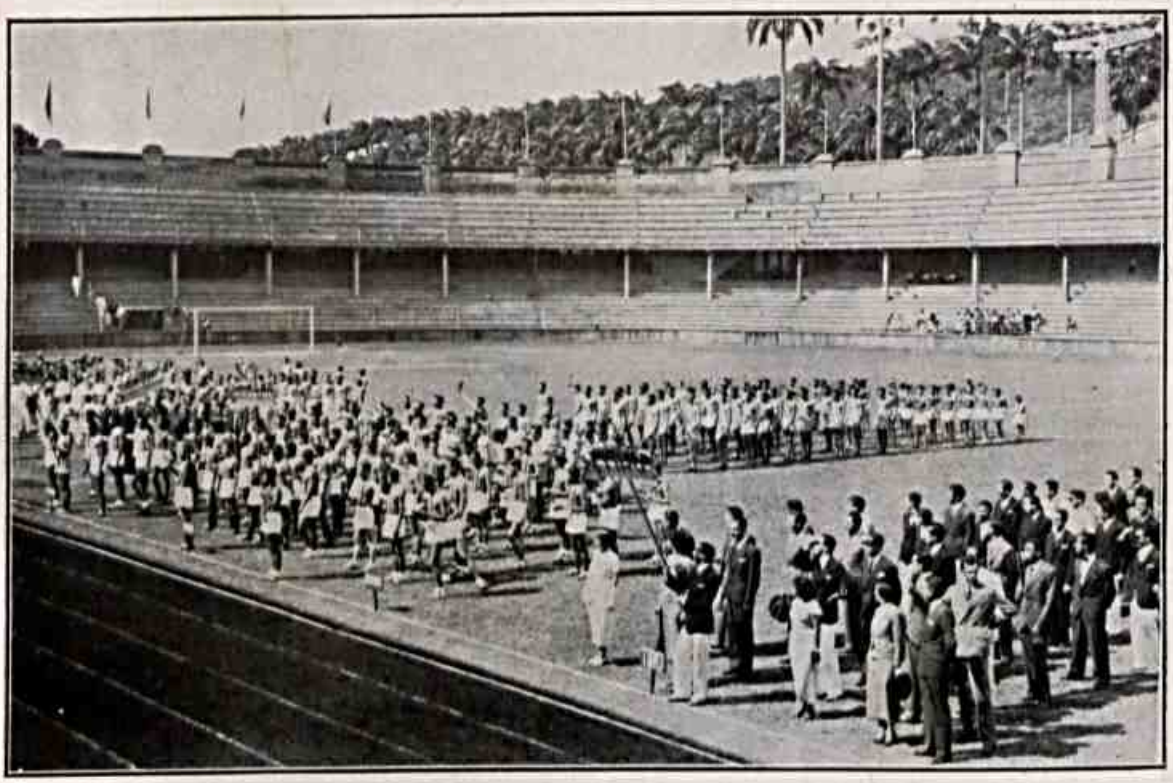

Inicio da Semana de Athletismo — Parada dos Socios.

Atualmente se encontra o radium sobretudo, o Pechblenda das minas do alto Katanga, no Congo Belga. As diferentes operações a que se deve submeter o mineral são tão complicadas que não podem ser levadas a efeito nas colonias. Transporta-se por isso, mineral para uma usina unica no mundo, onde se vão laborar quarenta mil quilogrammas de materia prima para obter-se uma grama do metal. O preço dessa grama de radium eleva-se por isso a cerca de um milhão de francos.

* * *

O calor total emitido pelo radium é milhões de vezes superior ao que daria uma quantidade igual de carvão. Além disso essa emanação não sofre nenhuma influencia da temperatura exterior.

OS ENCANTOS DO PICADEIRO

— Eu acha que entre o circo e a constituinte ha uma grande differença.
— ?
— No circo não ha palhaços engraçados.

A TRES POR DUAS

Legenda sem desenho:

« A emancipação das mulheres importa na emancipação de toda a humanidade ».

Ou, como corolario:

« Libertando-se, a mulher, de fato, é a nós homens que ela liberta ».

— o —

A natureza não nos dividiu em dois sexo, como se diz, mas, pelo contrario, nos uniu duplamente.

88

O beijo é o troco miúdo do amor.

88

Uma dama elegante deixa de ser uma expressão de estetica; passa a ser uma ameaça.

88

A mulher sabe rir por debaixo de uma barba que ela não tem.

88

A feminista em politica aspira a ser titular de uma pasta de dentes.

88

O feminismo não pretende libertar as mulheres mas libertar as feministas das outras mulheres.

88

As feministas ja calcularam quanto seria ridiculo um partido de homens que se declarassem masculinistas?

88

Por mais que seja sonhado e calculado, o amor ha de ser sempre o maior dos acasos.

88

Um moralista não se lava por amor ao asseio, mas pelo prazer de sujar o sabão e contaminar a agua.

88

Na sociedade contemporanea o amor das mulheres só é possivel por curiosidade ou por indulgencia.

88

O amor só se torna uma realidade viva a duzentos e setenta dias de vista

88

A opinião que se tem de um moralista nunca se pode dizer em

voz alta, nem siquer mesmo escrever.

A moral está sempre abrigada em sua propria sombra.

A moral é uma estrada de rodagem ligando entre si todos os lugares communs da vida.

E não é ridicula a cerimonia de cortar a fita que inaugura as estradas de rodagem?

A moral para o moralista é inócuo como o veneno para a propria cobra.

E. Riefe

Pensamento parlamentar:

A tribuna é o lugar de onde o orador menos exerga a si proprio.

VENENO DE EVA

— A Amanda, como se casou em 14 de Julho, diz que o marido realizou a tomada de uma Bastilha.

— Sim; talvez tenha razão. Dentro da Bastilha havia muita coisa ruim.

— Você já reparou como a barraca de Lobelia é pequenina?

— Não é tanto assim. E' que você só tem olhado quando o corpanzil da dona está em baixo dela.

Do repertorio comparativo

— Vê si me lembras uma coisa que dê bem a idéia de absoluta obscuridade.

— A noite.

— As noites ás vezes são claras.

— Então, a situação financeira do Lloyd.

GALERIA DOS ARTISTAS DA TELA

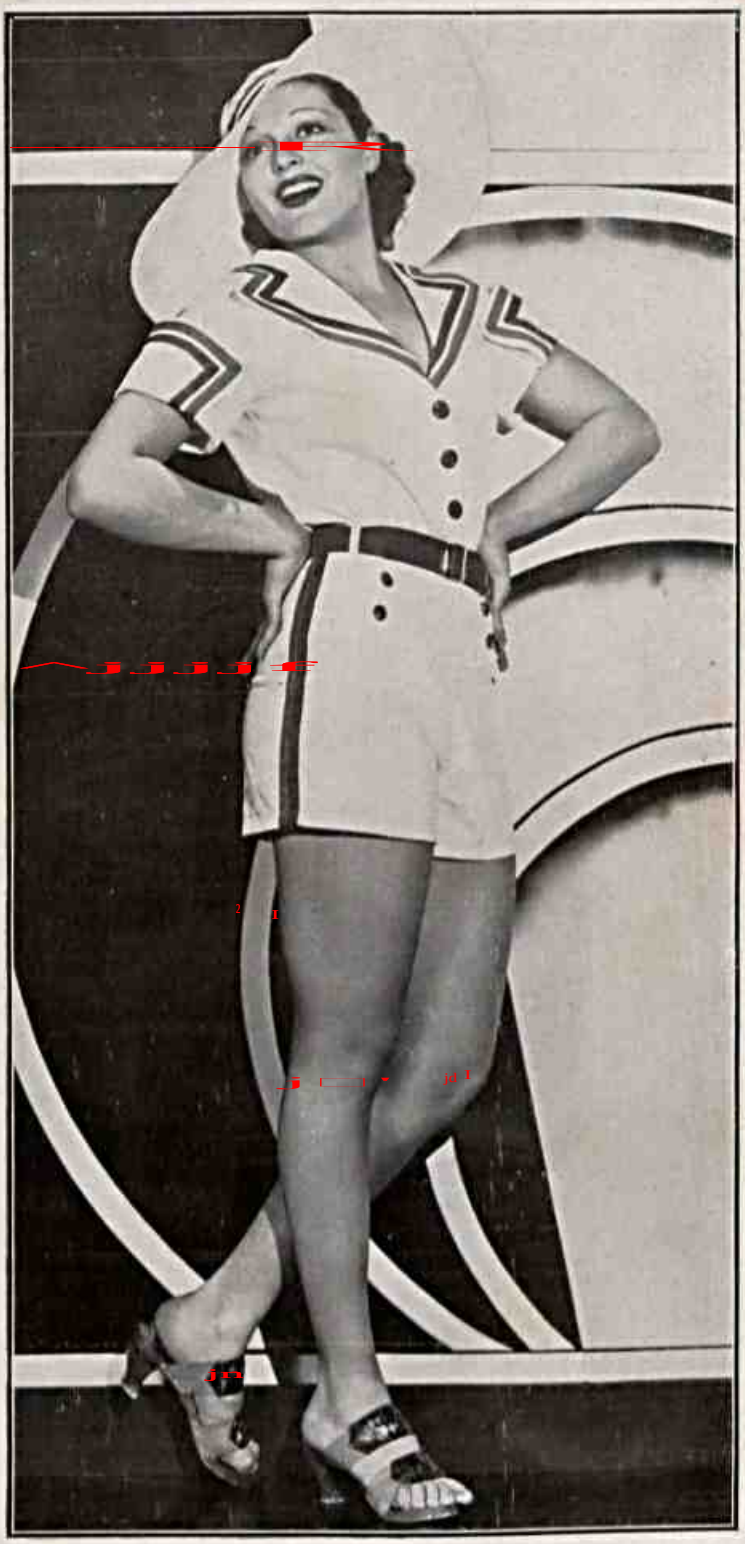

SUZANNE KARREN

Da Fox Pictures

CAMPEONATO DE ATHLETISMO

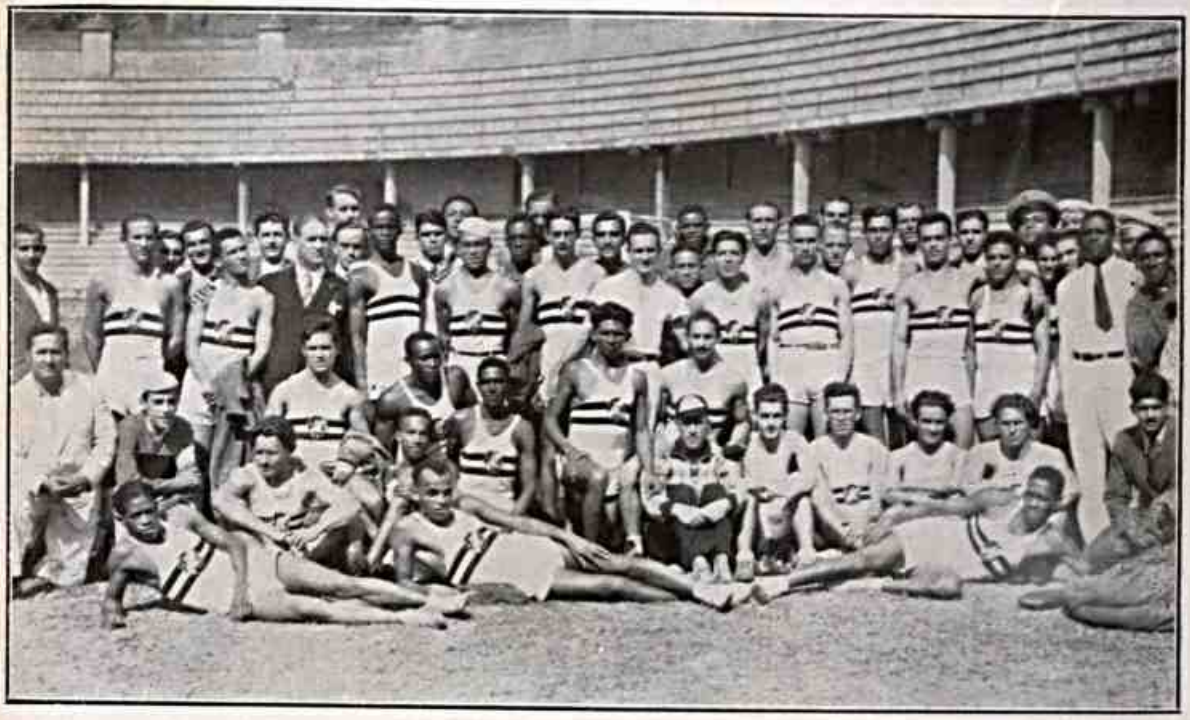

A Turma Campeã do C. R. Vasco da Gama.

BLOCK-NOTES

DOUTOR FUINHA

(CAPITULO DE ROMANCE)

Grudar um diagnostico na papeleta de um leito de enfermaria é facil. Alem de facil, evidentemente sumario. O que é difficil, é documentar e discutir o diagnostico. Mesmo porque o depoimento do laboratorio, dos raios X e da necropsia pode desconcertar-nos com as surprezas das suas revelações inapelaveis. Possúo, por isso, deante do leito dos meus doentes, uma virtude christã: a humildade. Sem humildade clinica, não ha honestidade scientifica. E essa humildade tem ainda a vantagem de ser synonyma de prudencia.

* * *

Mas este caso eu o diagnostiquei sem esforço nem delonga. Era um quadro clinico gritante. Dispensava anamnése e exame. Bastava olhar. E eu gosto de recordal-o, porque elle é extremamente instructivo. Sobretudo porque não é nos manicomios nem nos hospitais que esses casos clinicos se nos deparam, mas na vida. Aliás, o doido da anecdota sabidissima já dizia que o grosso da tropa andava cá fóra...

* * *

Conheço-o de velha data, e acompanhei de perto toda a evolução da sua enfermidade. O Dr. Fuinha era um rapaz palido e melancolico. Intelligencia mediocre, mas attento e applicado, elle conseguiu ser um estudante razoavel. Nunca teve nenhum brilho, e isto sempre lhe deu grandes vantagens, porque não humilhava ninguem com o seu espirito, nem a ninguem jamais fazia sombra. Realizava o typo integral do «bom moço»: sorridente, amavel, amigo de toda gente. E a sua dourada mediocridade explicava e justificava todos os seus successos: havia de ir longe na vida, o Fuinha!

* * *

O Mestre Malaquias cultivava, com certa aspereza desprezadora, mas tambem com evidente senso pratico as suas aptidões de serviudo. Não lhe dava grande confiança; mas utilizava-o com aguda comprehensão dos seus prestimos. E elle, humilde, discreto, serviçal, só tinha uma preocupação: agradar o Mestre Malaquias. Adulava-o com a voz dôce e blandiciosa; intrigava os companheiros; insinuava pequenas miserias subtis contra amigos e adversarios e até contra o professor Astrogildo, mestre de todos.

E, assim, com a festa diaria do louvor, e com a macieza insidiosa dos processos femins de intriga e delação, conseguiu ser o Discipulo Amado. Mas as zumbaias e os mexericos não bastavam á sua fome de bem servir: cahiu no exaggero do mimetismo. E passou a plagiar o Mestre com tal fidelidade - costumes, processos, modos e peculiaridades que acabou imitando-lhe até a gravebunda imponencia physica. Não era um homem: era um subproducto. Não era um discipulo: era um espelho.

* * *

Um dia, porem, o seu espirito de imitação foi tão longe, que elle viu o Mestre dentro de si mesmo... e enganou-se: pensou que tinha adquirido personalidade. Nesse equi-

voco, tentou a libertação e abandonou o Malaquias com escandalo e ostentação. Mas, apesar de seu «narcisismo», quando se viu sózinho, não teve outro geito senão repetir o mestre. E reeditou-o em todos os seus defeitos e vicios: roupas, habitos, ambições, processos. Por timidez e pudor, não chegou a repetir-lhe as festas e homenagens. Mas vontade não lhe falta... E' questão de tempo, ou de opportunidade.

. . .

Para plagiar literalmente o Mestre, era indispensavel destruir os companheiros. Alliciou meia duzia de ingenuos — os seus «discipulos» — convenceu-os da sua importancia e prestigio — e atirou-se resolutamente á obra. Desleal e bajulador, para cortejar poderosos e conquistar posições, sacrificou todos os amigos, commetteu deslealdades, tramou intrigas, forjou torpezas — degradou-se.

. . .

Quando escalou o primeiro degrau da carreira que abraçara, teve o seu momento inicial de deslumbramento.

— Puxa, que eu já sou treco na vida!

E cahiu no terreno psychopathico do delirio. Sem esquecer os habituaes processos femininos de insidia e de intriga, tratou de compôr um typo solemne de celebridade. Começou a andar com roupas amplas e bolsos cheios de papeis; comprou um vasto guarda-chuva; adoptou um passo tardo e solenne de cardeal rheumatico; inaugurou na cara amarella a mascara austera da gravidade burocratica e, á falta de oculos pretos, entortou o pescoço para um lado. Era o typo acabado do amanuense aposentado sorumbatico, melancolico, inoffensivo.

. . .

E o delirio, crepitante, ia queimando-lhe a cabeça:

— O meu destino é ser o successor do Mestre Couto! Todos dizem, e eu sinto que é verdade!

A's vezes, comunicava gravemente.

— Estou fazendo um trabalho muito importante. Um trabalho experimental! Coisa como ainda não se fez no Brasil.

Ou então, doutrinando para os discipulos reverenciosos:

— Meus amigos, isto é que é uma victoria: professar aos trinta e cinco annos, quatro contos de renda, amigo intimo dos grandes homens, autor dos trabalhos brasileiros mais notaveis do mundo, com privilegio de pesquizas sobre fézes para o Brasil. Sou o maior fecalogista do Paiz!

E arrotava satisfeito.

. . .

Estava elle nesse estado deirante de exaltação egocentrica, quando os companheiros, alarmados, me chamaram para vel-o. O ar empalemado e a cara bochechuda davam a impressão de que elle tinha lombrigas na barriga. Mas, conversando com o pobrezinho, e ouvindo-lhe as bravatas e as fanfarronadas cabotinas de homem ultra-celebre, o diagnostico pulava do quadro clinico: paranoia! Aquelle delirio professoral era symptomatico. E o resto, o que não corria por conta da paranoia — espirito de intriga, vocação bajulatoria, embotamento da affectividade — era apenas isto: mau caracter.

Dr. Fuinha usa oculos pretos na alma.

PEREGRINO JUNIOR

RAMON NOVARRO

Almoço de despedida da Imprensa e Chronistas Cinematographicos, presidido pelo Embaixador da Mexico

EXCESSO DE CIVILIZAÇÃO...

MUSSOLINI — "Mà, porca miseria!" Isso non era caso de fusilamento, era caso di purgante!...

COPACABANA

Posto 2.

INSTITUTO NACIONAL DE MUSICA

Festival Litero Musical em homenagem ao Papa.

(O governo brasileiro rejeitou a vinda dos 20.000 assyrios que a "liga das nações" nos queria impingir. — Dos jornaes)

ELLA — Você tanto falou e tanto gritou que acabou me deixando com o "abacaxi" !..
ELLE — Mas, minha senhora, nós aqui já estamos cheios delles...

TROVAS

Outróra a gente dizia:
«Na Pavuna... an, an, an»,
Mas esse pigarro agora
E' de feição alemã.

Pensamento politico:

O mandato eleitoral torna um individuo o representante de todos em geral, não o sendo de ninguem em particular

TROVAS

Quando o café sóbe ou desce,
Eu vos garanto e dou fé,
Nas subidas e descidas
Ha tudo, — menos café.

ASSOCIAÇÃO BRASILEIRA DE EDUCAÇÃO

Recepção aos Deputados da Constituinte.

ELAS POR ELAS

« A emancipação de uma sociedade se mede pelo grau de emancipação das mulheres ».

CH. FOURIER.

Uma mulher fútil encontra sempre uma outra muita mais fútil que a admira e um idiota qualquer que admira a ambas

* * *

As mulheres só se arrependem emquanto não é tempo.

* * *

Ainda que não pareça, a virtude constitúi a ala extrema esquerda dos modos de ser feminino.

* * *

Um feixe de capim melado é um emblema de indiscutivel moralidade.

* * *

Um moralista é um herói que anda sempre metido em baixas cavalarias.

* * *

Nas mesmas condições e circunstancias, uma mulher é ousada e o homem é atrevido.

* * *

A consciencia do moralista é uma fabrica de pregos.

* * *

O amor não é uma razão de ser dos que vivem, mas a razão dos seres que hão de viver.

* * *

A humanidade vem felizmente de um desperdicio verdadeiramente gigantesco, inominavel.

* * *

Uma mulher que consegue ser compreendida, executou uma verdadeira trepanação.

* * *

Em amor idealizar o que não existe é um impecilio para realizar o que existe.

* * *

Em amor ha três modos de um absurdo ser verdade — de detrás para deante, da esquerda para a direita e de pernas para o ar.

* * *

A felicidade no lar depende do casal agasalhar-se no balanço do fim do mês.

* * *

A moral não é fruto da inveja mas a propria arvore.

* * *

O mundanismo comporta três classes de cavalheiros, os interessantes, os interessados e os interesseiros.

* * *

Para terminar, o pensamento do maior pensador de todos os tempos: — «Ninguem é tão humilhado quanto o homem pelo crime de tradar a mulher como escrava».

E. RIEFE.

SPORTING CLUB DO BRASIL

Baile dos Campeões.

A RUA A VAREJO

— Não ha sistema eleitoral que preste; todos são fraudulentos.

— Então, como é que se havia de prover os cargos politicos?

— Mediante concurrencia publica, lavrando-se contrato com os candidatos que oferecessem mais vantagens. O Poder Judiciario fiscalizaria a execução dos contratos.

* * *

— No conceito dos inglêses a Alemanha retrogradou á idade média.

E com páu quente.

* * *

Cada um pode conhecer a si mesmo, o que nunca póde é abdicar de seus interesses e de suas vaidades cuja expressão mais baixa é o egoismo. — J. Simon.

* * *

Não é crivel que os legisladores elaborassem os codigos contra si mesmos.

(Fala-se na volta de Irineo Machado e outros consummados politicos, á actividade legislativa. — Dos jornaes).

ELLA — Não ha outro remedio, Zé, tenho que recorrer ao sacco da roupa velha !...

MINAS GERAES

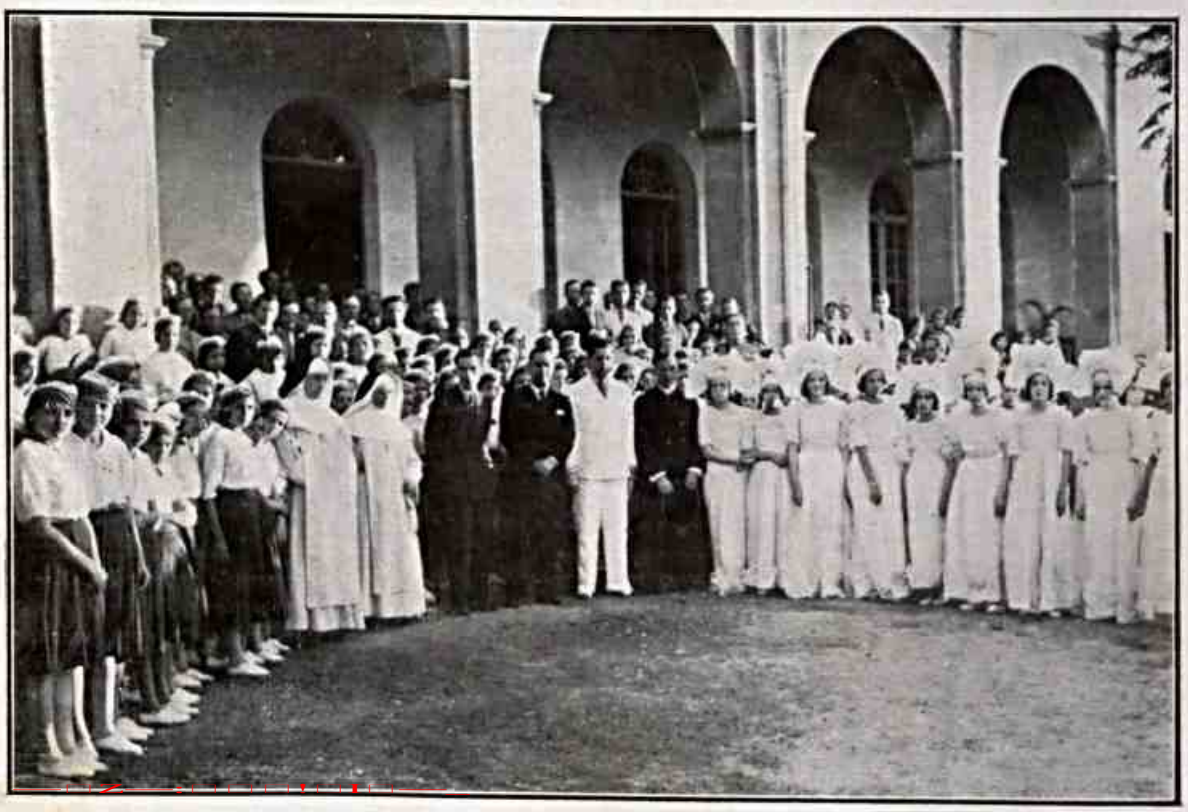

Visita do Interventor a um collegio na cidade de Uberaba.

MINAS GERAES

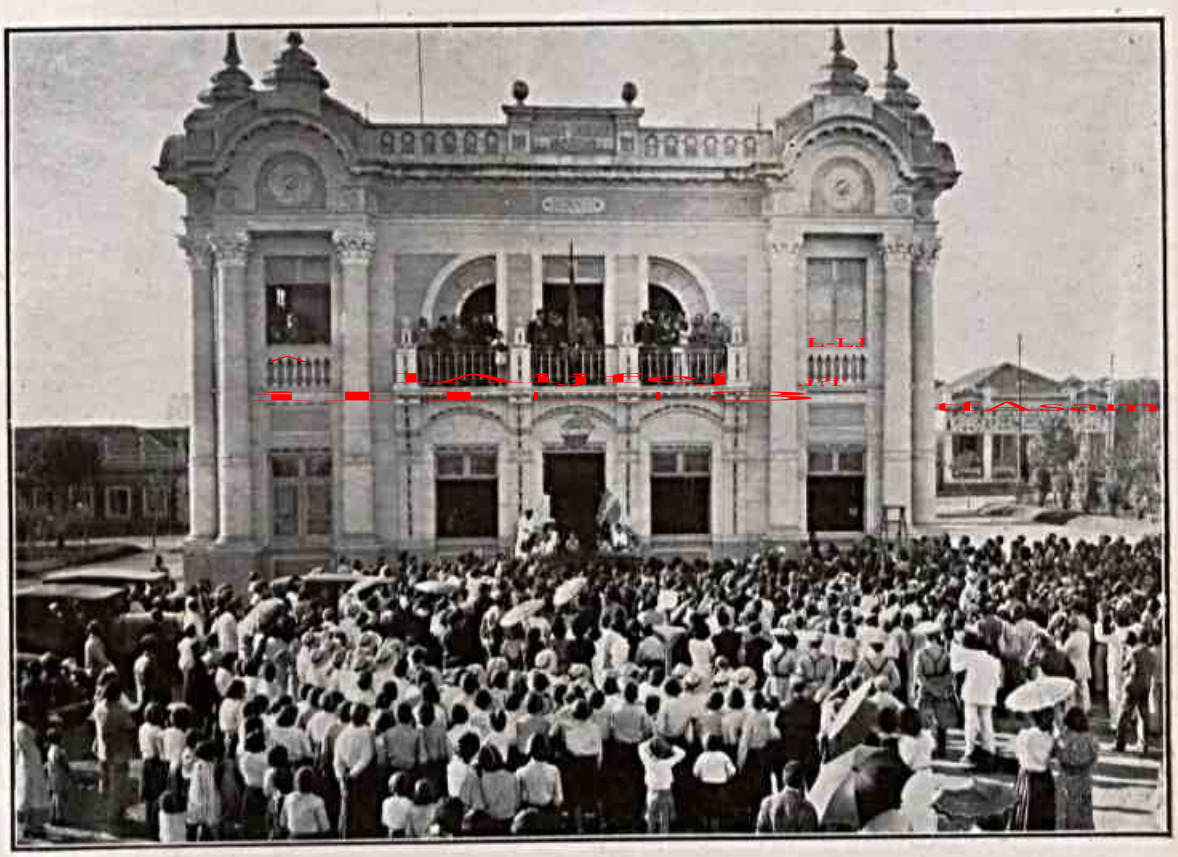

Uma Manifestação Politica na cidade de Uberlandia, Triangulo Mineiro.

ELLA — Estás vendo o que arranjaste? Gritaste tanto pela liberdade que agora terás que pagar as sobras.

OS RIOS DO BRASIL E OS PRINCIPAIS RIOS DO MUNDO

—o—

EXTENSÃO COMPARADA DE ALGUNS EM QUILOMETROS

Mississipi-Missouri, Estados Unidos, 7.200 ks.; Nilo, Africa, 6 500 ks.; Amazonas, Brasil, 6.200 ks.; Jenisseri, Siberia, 5.800 ks.; Iang-Tse-Quiang, China, 5 200 ks.; Obi, Siberia, 4.390 ks.; Paraná, Brasil, 4.390 ks.; Volga, Russia, 3.600 ks.; Juruá, Brasil, 3.283 ks.; Madeira, Brasil, 3.240 ks.

* * *

Prelecionando recentemente no anfiteatro de l'Hôtel Chambau, o professor Sergent expoz as suas idéas sobre o ensino moderno da medicina. A sua conferencia foi uma bela e utilissima lição. E o professor Sergent deu resposta á sua propria e dificilima pergunta:

— Que é preciso para fazer um bom medico?

A sua resposta resumiu-se nisto: Quatro qualidades cardeais — que constituem um verdadeiro programa de ensino — são necessarias ao bom medico: ciencia, experiencia bom-senso e conciencia. Só aquele que as possuir reunidas, — será um medico autentico. Porque elas significam saber, inteligencia, bondade e honestidade. O professor Sergent, defendendo essa tese, traçou um ótimo programa de ensino universitario e fez uma apologia entusiastica da Química como ciencia.

—o—

A desnatadeira, empregada na fabricação na manteiga, foi inventada por Lefeldt, em 1871

Dominar os nervos

é ter em mãos o destino e não desviara-se do rumo que se quer dar á nau da vida. Quem tem controle absoluto sobre seus nervos, possue a maior garantia de sahir vencedor da ardua luta pela existencia. Fortaleça V. S. os seus nervos pelo

Bromural «Knoll»

cuja acção calmante e reconfortante é infallivel em cada caso, pois o medicamento é completamente inoffensivo e não ha que temer habito nem inconveniente algum.

A' venda nas bôas pharmacias, em tubos de 10 e 20 comprimidos.

KNOLL A.-G., Ludwigshafen s o Rheno (Alemanha)

TOSSE

Xarope São João

Com o seu uso regular:

1 — A tosse, grippe, constipações ou defluxos, cedem e com ellas as dores do peito e das costas.

2 — Alliviam-se promptamente as crises (afflicções) dos asthmaticos e os accessos de coqueluche.

3 — As bronchites e inflammações da garganta cedem suavemente.

O Xarope São João é o melhor expectorante.

MATO BRANCO

Os selvagens designaram com essa expressão "caá-tinga" (de caá, mato e tinga, branco, ralo, esbranquiçado), exatamente o "mato-branco", alvacento e rareado dessas regiões brasileiras assoladas pelo flagelo periodico das estiagens longas, onde a flóra, pela falta de chuvas, nas epocas narmais, reveste um aspecto dos mais tristes, em contraste com a habitual exuberancia da nossa vegetação intertropical. Devido á côr esbranquiçada das arvores de aroêira, de casca meio branca e manchada, tirou o Indio, provavelmente, a sua expressão de "caá-tinga", o "mato claro", o mato manchado de branco.

UM FILM ADORAVEL E ALEGRE!
UM FILM CHEIO DE HUMOR!
UM FILM REPLETO DE AMOR!
UM FILM EXPLENDENTE DE FULGOR!

GLORIA STUART
ROGER PRYOR
EM
"É ASSIM QUE EU GOSTO"
(I LIKE IT THAT WAY)
DE 23 A 29 DE JULHO NO REX

O ESTADO DA "GUANABARA"

"Voando" para o Rio...

PRAIA DE COPACABANA

Dominando pela qualidade!

MAIS DO QUE POR SEU PREÇO ACCESSIVEL, O "PÓ" DE ARROZ GALLY" MERECEU A PREFERENCIA DECIDIDA DAS PESSÔAS DE BOM GÔSTO,

POR SUA QUALIDADE INCOMPARAVEL!
POR SUA ADHERENCIA PERFEITA!
POR SEU PERFUME DELICADO E AGRADABILISSIMO!
POR SUAS MARAVILHOSAS PROPRIEDADES MEDICINAES ALTAMENTE BEMFAZEJAS A' CUTIS!

PÓ DE ARROZ

ORYGAM DE GALLY

LEGENDAS SEM DESENHO

« Il ne s'agit pas de les rendre ridicules, il s'agit de les deshonorer. »

Voltaire.

E' pela cara dura e não pelo pé firme que os politicos marcham para cima.

A ver de perto as coisas, verifica-se que os homens não brigam pelas idéias, mas pelo modo de as apresentar.

O moralista é um individuo que sabe perfeitamente o que é imoral, mas não sabe absolutamente o que é moral.

A honra é um ponto de intersecção de duas desgraças ou de duas vergonhas que se cruzam.

A ferocidade, que é uma razão para os homens, não é de nenhum modo uma razão para as féras.

A desgraça de viver consiste em que os homens não podem fugir de seus semelhantes.

Persegue-se o assassino para que a gloria de matar caiba integralmente aos heróis oficiais.

A morte é um tardio abandono de causa.

O ninho dos abutres é tambem um ninho de amor.

O homem descobrindo os numeros matou todas as nossas pretenções de beleza, sentimento e poesia.

Não ha nenhum encanto na descoberta da verdade; todo o encanto está nos negocios que ela facilita.

Dever e direito são a duplicação de um mesmo absurdo e da mesma violencia.

A morte é a mais tardia das reparações.

A mais alta conquista dos sentimentos humanos resultou numa coisa imensamente idiota — o amor.

Só ha uma quimica que não se presta a falsificações, é a das decomposições cadavericas.

Teu irmão é aquele que precisa de ti; quando es tu que precisas, tu es quem é o irmão.

E. Riele

AVENIDA ATLANTICA

Leitoras de "Careta".

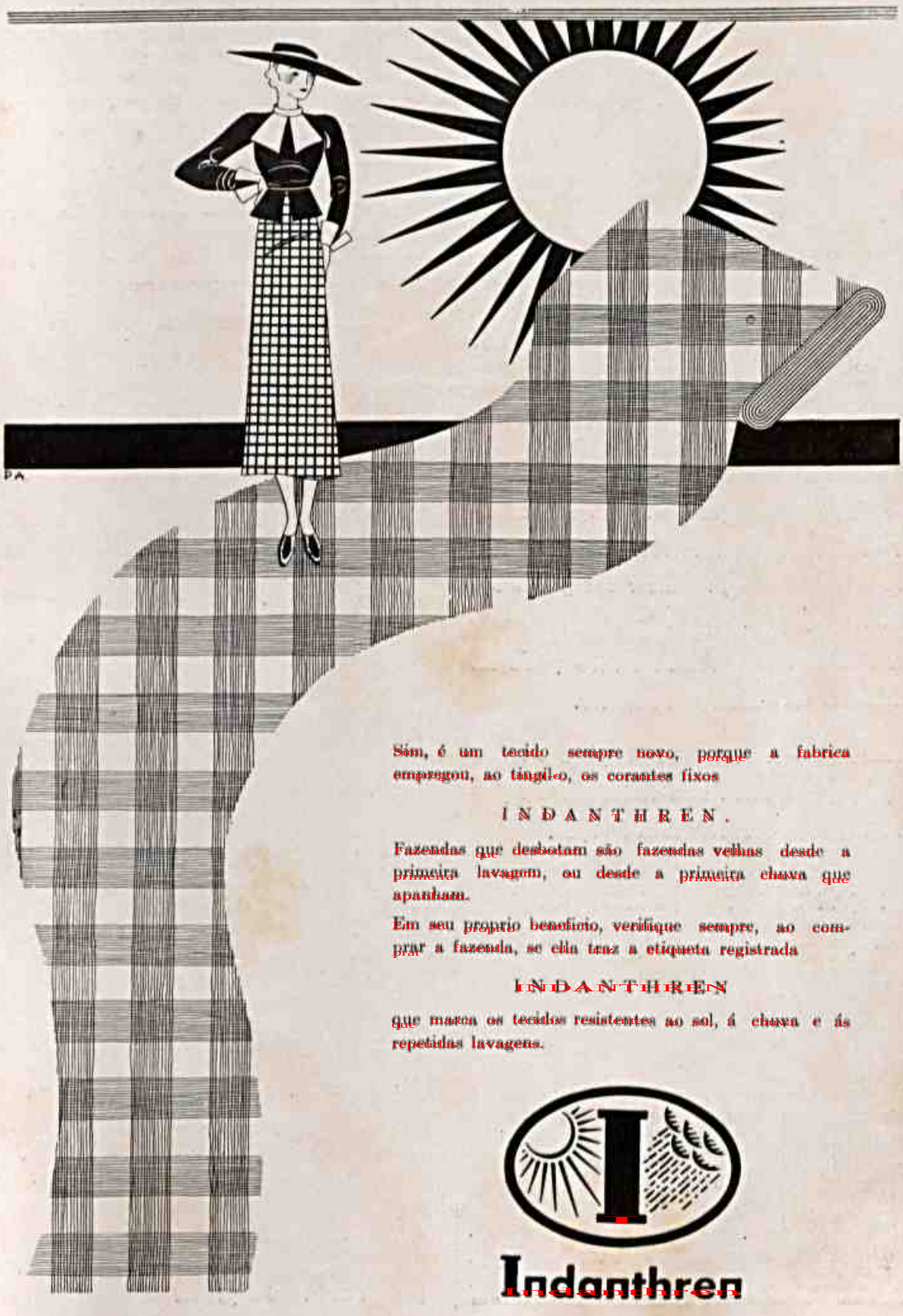

Sim, é um tecido sempre novo, porque a fabrica empregou, ao tingil-o, os corantes fixos

INDANTHREN.

Fazendas que desbotam são fazendas velhas desde a primeira lavagem, ou desde a primeira chuva que apanham.

Em seu proprio beneficio, verifique sempre, ao comprar a fazenda, se ella traz a etiqueta registrada

INDANTHREN

que marca os tecidos resistentes ao sol, á chuva e ás repetidas lavagens.

Indanthren

Da Enfermidade á SAÚDE

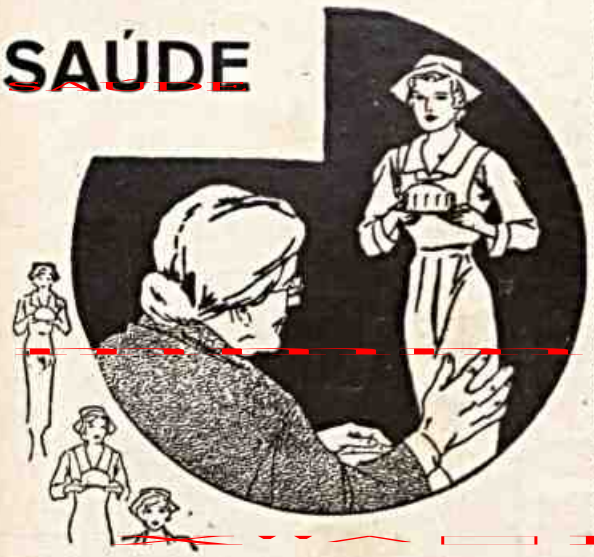

Os medicos recomendam Maizena Duryea para pessoas enfraquecidas pela enfermidade. Contribue com elementos necessarios para abrir o apetite, fortificar o organismo e restaurar a saúde.

Este alimento saudável e nutritivo pode ser assimilado em dois a três minutos.

Nosso livro de "Receitas" explica o modo de preparar e servir uma variedade de pratos deliciosos com Maizena Duryea.

PEÇA-NOS UM EXEMPLAR GRATIS

MAIZENA DURYEA

REFINAÇÕES DE MILHO, BRAZIL S. A.
Caixa Postal 2972 — São Paulo
REMETTA-ME GRATIS SEU LIVRO
sob 08 45 49
Nome. . . . . .
Rua. . . . . .
Cidade. . . . . .
Estado . . . . . .

DA ANTIGÜIDADE

O violino teve sua origem na viola. Foi na Italia, na primeira metade do seculo XVI, que as fórmas da viola começaram, pouco a pouco, a se modificar. Os primeiros fabricantes de violinos foram André Amati, Gaspar de Salò e João Maggini. Seguiu-se-lhes Stradivarius, que elevou o instrumento á perfeição.

A pelucia é de origem chinêsa. Da China passou á India; no seculo XIV começaram a usá-la na Italia, e dai se estendeu o seu uso aos demais paises da Europa e da America novi-latina.

CADA VEZ MAIS CALVO!

EIS A INQUIETAÇÃO QUE NOS ASSALTA O PENSAMENTO, QUANDO MOTIVADA PELA IRREGULARIDADE CAPILAR, PRESENCIAMOS AO PENTEARMOS PELA MANHÃ O DESPRENDIMENTO DOS CABELLOS QUE SE AGREGAM AO PENTE.

Loção PHENOMENO elimina a CASPA, fortifica e evita a QUEDA DOS CABELLOS.

PEÇAM SEMPRE

PHENOMENO

PHENOMINHO

Na Grecia antiga, para entrar nas casas, era necessario puxar a porta para fóra e não a empurrar. Quando um cidadão grego ia sair de sua casa, dava uma pancada na porta, pelo lado de dentro, afim de avisar aos transeuntes que se afastassem para não levarem uma pancada com a mesma.

Em cada duzentos e cincoenta anos o numero de habitantes da terra é duplicado.

QUASI

O Anastacio (e este é o seu feitio habitual) tirou o chapeu para o automovel que passava, e o fez com tanta veemencia que parecia ir dentro dele o cha da Persia, o can da Tartaria ou o emir da Bucaria, isto é, algum animal raro que os nossos filhos não verão mais.

— Quem é? — perguntei. Pareceu-me que o auto vai vasio.

— Talvez. Mas é o automovel particular do doutor Zé Luis.

— Quem é esse cavalheiro?

— Não o conheces? Pois ele foi quasi escolhido para o elevado cargo de ministro de estado dos negocios do fomento publico.

— Ora bolas!

— Cala-te! Não fales assim desrespeitosamente de um homem que teria sido uma potencia politica da nossa cara patria!

— Mas não foi.

— O fato de não ter sido, não quer dizer nada. A sua candidatura está posada e, na possivel vaga da pasta, o doutor Zé Luis está previamente indicado. Bem vês...

— Não vejo nada. Quasi ministro! Ora, pilulas! Para mim isso só tem uma importancia real; na concurrencia contra o seu adversario ele mostrou que não tinha o mesmo altissimo grau de caradurismo e foi vencido na concurrencia.

O Anastacio fitou-me com um terrivel olhar de raiva e de terror:

— Como tu ousas falar assim da personalidade dos nossos homens de Estado?

— Eu não ouso cousa alguma, eu traduzo o modo de sentir geral. Além disso cada um de nós é sempre um quasi qualquer cousa... Tu tambem: tu és quasi idiota...

E atraquei-me com ele...

BOGATIR

Póde-se dizer que ha 28 linguas vivas no mundo, que são: português, francês, inglês, espanhol, italiano, alemão, holandês, norueguês, flamengo, russo, dinamarquês, sueco, hebreu, tamil, grego, malaio, persa, telugo, bengali, siamês, hindú, giarate arabe, burmês, turco, japonês, singalês e chinês.

O nome de Calcutá da grandiosa cidade das indias é de data relativamente recente, é mais moderno mesmo que a nossa do Rio de Janeiro, pois foi dado ha menos de dois seculos á cidade de Sutnari, como sempre se chamou.

Rheumatismo que Aleija

Juntas Inflammadas

Porque continuar torturado? Eis um remedio de effeito rapido e garantido

Que dôres enlouquecedoras causam os latejos rheumaticos! Juntas rigidas e inchadas, musculos ardentes, causando gritos de dôres allucinantes ao enfermo. Os dias tornam-se uma longa tortura, as noites em claro, miseravelmente passadas.

No seu sangue trabalham influencias maleficas que estão combatendo a todo momento contra a saúde. Imagine milhões de pequenissimas navalhas dilacerando os nervos extremamente sensitivos, que controllam todos os movimentos dos braços, pernas e até os dos seus proprios dedos.

Emquanto V. S. não estimular os rins a expulsarem do organismo os venenos que lhe causam dôres, destroem os nervos e affectam o coração, os seus padecimentos augmentarão dia á dia. Os attestados de milhares, aliás, muitos milhares de exsoffredores que recuperaram a saúde, dirão a V. S. que, as Pilulas De Witt para os Rins e a Bexiga lhe ajudarão a normalisar promptamente o funccionamento de seus rins, desapparecendo assim a causa de suas dôres.

PILULAS

DE WITT

PARA OS RINS E A BEXIGA

Recommendadas com absoluta segurança em todos os casos de Rheumatismo, Dôres nas Costas, Dôres Articulares, Sciatica, Males da Bexiga, Lumbago, Impureza do Sangue, Perda de Vigôr, Insomnia, Perturbações dos Rins, Dôres nos Quadriz e todo depauperamento resultante do excesso de Acido Urico no organismo.

SÓ É AURORA A CASIMIRA QUE TIVER EM CADA CÔRTE ESTA MARCA
D & C FABRICA AURORA
CÔR FIRME-NÃO ENCOLHE
NÃO COMPRE CASIMIRA SEM MARCA

Veja meu pae os meus primeiros
CABELLOS BRANCOS
PEDIDOS A
PROG. CATTONI
R. 1º MARÇO
17 - RIO
faça como eu: Só uso a
LOÇÃO EUREKA
UM SÓ FRASCO RESTITUE A CÔR
Extingue a Caspa

A LAPISEIRA

Todo mundo em casa entende que eu faço anos; é uma tradição da velha aldeia de onde procedemos nós e onde os meus avoengos só tinham esse pretexto de justificar as festanças de sua infeliz existencia.

Eu não ligo importancia a isso e, si não quero perder contato com a mania hereditaria, arranjo um meio habil e patriotico de envelhecer: conto a vida em quatrienios. Os quatrienios passam e eu tambem «passo».

Passo principalmente porque a mania genetliaca custa caro e obriga a dar e a receber presentes, dar jantares e não receber o conta dos freguezes que me batem os pratos.

Tenho uma estante onde abundam as bugigangas da mais variada especie e de qual ás vezes saem os presentes que faço aos que me presenteiam; processo falido que já me poz em embaraços, desde que dei ao proprio o proprio livro recebido no ano anterior.

Este ano recebi uma lapiseira de presente. O amavel presenteador, ao dar-me o artistico dom, fez precede-lo das seguintes palavras:

— Isto é melhor que qualquer lapis.

— Porque?

— Porque tem a ponta já feita.

— Feita de que?

— De lapis, naturalmente. Mas ha a notar o seguinte: quando você quizer um lapis já o encontra dentro da lapiseira e não precisa correr na papelaria para comprar um. Não acontece o mesmo com a piteira que precisa de cigarro; a lapiseira já está servida, dispensa o canivete e não precisa de acender-se o fosforo como no cigarro que se pita.

— Bem! obrigado! — disse eu completamente derreado.

BOG.

A FOTOPATIA

Mais uma doença nova: Fotopatia. Ou não será apenas um novo nome para uma doença velha? Foi Hubert Jaussiou quem descreveu, ha pouco, no «Bruxelles Medical», as Fotopatias. Trata-se de enfermidades produzidas no homem pelas ondas eletro magneticas que compõem o espetro luminoso. Os raios solares, atuando como causticos, traumatizam os olhos. Nos climas de sol ardente e claridade gritante, como o nosso, as fotopatias devem ter uma importancia enorme. E quem acaso, sem lhe saber o nome, não lhe sofreu muitas vezes as consequencias incomodas no Rio? O dr. Jaussiou cataloga as fotopatias na patologia meteorogena.

Mais um assunto, pois, para as pesquizas do professor Annes Dias, que tanto se preocupa com a meteorologia quimica.

Depois de uma Farra elimine a Ressaca com o Saboroso
Sal de uvas PICOT
Agradavel, refrescante e aperitivo. Sentir-se-ha como novo. 3 tamanhos: 2$800 — 4$400 e 7$000

O gás é geralmente produzido pela combustão da hulha, mas já se inventou um novo processo de fabricação, tendo por materia prima folhas e talos verdes. O gás obtida produz 3500 calorias por metro cubico, o que é suficiente para a iluminação de localidades pequenas e para todos os aparelhos empregados com a luz por incandescencia.

O éco de Verdun repete os sons 12 a 13 vezes. O do parque de Woodstock reproduz uma sílaba 17 vezes durante o dia; e 20, á naite. O do castelo do marquez de Simonetta, nos arredores de Milão, repete a ultima sílaba da palavra até 40 vezes.

As galinhas que têm ferida uma asa ou uma pata só, põem ovos sem casca, porque todos os sais calcáreos do organismo são consumidos na reparação da fratura.

PRISÃO DE VENTRE?
MINORATIVAS

A palavra «Mussulmano» vem da denominação árabe «Muslim», que significa «que confia em deus». O plural persa fez a palavra «Musulmano». Foi escolhido pelo proprio Maomé esse nome para designar os seus primeiros discipulos.

Uma das regiões mais cálidas do mundo é a do mar Morto. Perde, diariamente, cerca de um milhão de toneladas de agua por evaporação.

Segundo Aristoteles, a lei romana era cruel para os surdos. A sua enfermidade equivalia á morte, — «mortius similes sunt». Só foram rehabilitados por Bonaparte, que, quando primeiro consul, lhes outorgou capacidade civil.

PARA BEM DE TODOS E FELICIDADE GERAL!!!

Estimado Snr. Pharmaceutico Gonçalves, Joinville

Já persuadido dos bons effeitos da sua Pomada «Minancora», ahi no sul do Brasil, transferido para aqui, lembrei-me de prestar á HUMANIDADE MARTYRISADA de muitas feridas, occasião para receber a sua milagrosa Pomada «MINANCORA». Mandei vir algumas e o resultado foi grandioso. Feridas antigas que torturavam durante muitos annos esta gente, que gastou muito dinheiro com diversas pomadas, ficaram, RAPIDAMENTE CURADAS, muitas vezes depois de UMA SÓ CAIXINHA. Entregando toda a minha provisão, pedi novamente quantidade maior e as curas attingidas em linha recta, eram MARAVILHOSAS. Um homem soffrendo de uma FERIDA CANCEROSA NO NARIZ, quasi devorado, applicou POMADA «MINANCORA» e o effeito foi superior. Elle disse: Sempre quero ter em minha casa um bom sortimento de «Minancora» para minha familia estar prevenida contra as eventualidades. Os EMPREGADOS DO CORREIO, presentindo a «MINANCORA» de todas as remessas, RETIRAM para seu uso proprio ALGUMAS CAIXINHAS.

Com saudações cordeaes e agradecimento, assigno-me de V. S. Am.o, etc.

Padre FRIEDRICH BARTELMANN,
Palmeira da Santa Joanna — Estado do Espirito Santo

Vende-se em todas boas pharmacias e drogarias do Brasil. A Drogaria Huber á Rua 7 de Setembro 61, Rio, tem todos os productos da marca «MINANCORA»

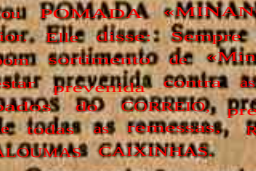

A ALTA SOCIEDADE

É o Tonico capilar das elites

E' a vitalização cientifica, moderna, das celulas capilares, forçando a sua radioatividade numa juventude permanente: remedio, loção, alimento. Tonico biologico, anticetico, microbicida, contra CASPA e AFECÇÕES do couro cabeludo, para todas as idades. Vende-se nas bôas drog., perf., farm., desta cidade a 10$000. A Farm. Minancora, Joinville, remete 6 frascos por 50$000.

Os romanos tinham grande luxo nas suas refeições; tinham 3 repastos: o jantaculum ou almoço, o cibus meredíano e a cena, que correspondia ao deipnon dos gregos. Como estes, compunham os seus repastos de 3 serviços, dos quais o segundo era o mais importante.

Todo este luxo desappareceu por ocasião da invasão dos barbaros; a partir do seculo IX reappareceu o luxo das mesas. Carlos Magno tinha 3 mesas de prata massiça e 1 de ouro.

No seculo XIV, os diversos serviços dos repastos seguiam uma ordem determinada: sopa, um prato de peixe, assados, pratos de sobre-mesa, etc.

No seculo XVI encontrou-se uma lista que continha: 43 guisados, 21 assados, 10 saladas e 42 pratos diversos.

Os jantares de Luis XIV eram prodigiosos: esse rei, depois de se ter servido de 4 pratos de sopa, comia duas perdizes, metade de um gallo e parte de uma perna de carneiro, e vários pratos de sobre-mesa.

«Em vez de estar com o rei na barriga, a barriga estava com o rei».

* * *

O corpo de um homem completamente desenvolvido tem 203 ossos e 400 musculos.

CANETA ESTUPENDA, QUE NÃO SECCA...

PONHA contra a luz esta caneta-tinteiro multicor. Através dos aneis fulgurantes, como de uma "janella mysteriosa", verá, logo, a tinta que resta, e quando reabastecel-a... A Parker contém 102% mais de tinta. Penna de ouro *reversivel*. 14 peças archaicas eliminadas, inclusive o sacco de borracha. A caneta de hoje e do futuro! Nas bôas casas.

Em todas as IDADES

fermento irradiado faz bem...

E' UM ALIMENTO correctivo, que ajuda o organismo a libertar-se dos venenos que se accumulam nos intestinos cansados e passam para o sangue. Não ha pessôa alguma — de mais de 6 annos — a quem o Fermento Irradiado Fleischmann não preste beneficios. Para bem de sua saúde, tome de 1 a 3 tabletes diarios de Fermento Irradiado Fleischmann que é o unico fermento que contem vitaminas D, além das vitaminas B e G.

FERMENTO IRRADIADO FLEISCHMANN

Si seu fornecedor não o tiver, peça-o á Standard Brands, of Brasil Inc. pelo telephone 8-2209

88

Os Andes não formam uma serie regular de montanhas. Quando os engenheiros chilenos e argentinos procuravam traçar uma linha divisionaria dos seus países, foram surpreendidos com o encontro de cadeiras paralelas de onde partiam correntes de agua que vão desembocar, algumas no Pacifico, outras no Atlantico.

No sólo, entre o sul da Argentina e o Chile, os Andes apresentam as grandes diferenças que se notam em toda a extensão da cordilheira.

* * *

Antes da cêra ser empregada para o fabrico da vela, utilizavam-na para cobrir as taboas, onde, antes da descoberta do pergaminho, se escrevia, servindo tambem para os embalsamamentos.

88

DA ANTIGUIDADE

O chacal desempenhava um grande papel na mitologia egipcia, tendo sido considerado como o deus dos mortos. Tinha diversos nomes, segundo as localidades e mitos a que estava ligado; era mais conhecido por Anupu, Anubis e Uapuaitu. Figurava na maior parte dos objetos pertencentes ás múmias.

Quando um resfriado não o deixar dormir--

Acautele-se!

Noites de insomnia, causadas pelos resfriados, affectam seriamente a sua saúde e vitalidade. Quando a inflammação das fossas nasaes tornar a respiração e o somno impossiveis, comece a usar Mistol á noite e pela manhã. Mistol é feito de accôrdo com uma formula famosa, que impede se desenvolvam os resfriados. Desinflamma e desobstrue rapidamente as fossas nasaes. A respiração facil e o somno reconfortante não tardam em voltar. Compre um vidro de Mistol, com contagotas gratis. Faça-o hoje mesmo.

Mistol

MARCA REGISTRADA

ATALHA OS RESFRIADOS NO COMEÇO

M10

UM HEROI DA MEDICINA

O martirologio da medicina não é um lugar-comum de retorica. Existe. Exemplo disto é o caso do professor Joaquim Triolo, de Roma. Ele morreu, no campo da honra, para cumprir o seu dever profissional. Cardiopata, sentindo-se fatigado e doente, ele foi chamado para atender a uma parturiente, com urgencia. Apesar dos sintomas cardiacos que sentia, atendeu ao chamado sem hesitar. E, como o caso era grave e urgente, tratou de salvar as duas vidas — a da mãi e a do filho — que estavam nas suas mãos. O coração baqueava-lhe sensivelmente com o esforço. Mas ele não podia abandonar o trabalho. Foi até ao fim — sabe Deus como! Concluida a operação — salvas as duas vidas, portanto — ele sentou-se, no proprio quarto da parturiente, num cadeira, e morreu! Um colapso levou-o para o descanso definitivo. E esse obscuro heroi da medicina, que morreu para salvar duas vidas, teve, no seu enterro, as homenagens do rei e Mussoline.

O castanheiro, com a sua longevidade, pode atingir grandes dimensões. O mais celebre castanheiro conhecido é o do monte Etna, a pequena distancia da cidade de Aci Reale, que é conhecido pelo nome de castanheiro dos cem seculos. A sua idade é calculada em cêrca de quatro mil anos. Tem mais de cincoenta metros de circunferencia, e, no interior do tronco, está construida uma casa que serve de habitação aos pastores e de abrigo aos seus rebanhos.

Admite-se comumente que a industria da porcelana teve a sua origem na China, pelo seculo II N. E. Sómente no seculo XV foi que a fabricação atingiu o seu mais alto grau de perfeição. No seculo XVI é que os japonêses, depois de terem estudado a fabricação na China, conseguiram dar a esta industria uma extensão consideravel.

CASOS CLINICOS

Será a insulina prejudicial aos «chauffeurs»? Será a insulinoterapia incompativel com essa profissão. Dois casos recentes de acidentes automobilisticos puzeram em fóco a questão. Um chauffeur, em Londres, sem antecedentes alcoolicos, apesar de conduzir seu carro em pequena velocidade (20 quilometros!), chocou-se com três veiculos e atropelou um transeunte. Um dos acidentes atirou-o ao solo, onde ficou em estado de semi-conciencia. O medico da policia apurou que ele era diabetico e tomara dóse excessiva de insulina! Outro caso identico: um medico, diabetico, em tratamento insulinico, guiando o seu proprio carro, provoca um acidente e é detido por embriaguez. Verificou-se, depois, que ele não era alcoolatra, mas estava sob a ação de dóses altas de insulina!

* * *

Distinguimos 5 ou 6 mil estrelas a olho nú; com o auxilio do telescopio podemos vêr mais de 50 milhões.

As mais proximas da terra estão 200 mil vezes mais distantes de nós que o sol, e as suas luzes levam maio de 3 anos para chegar á terra.

EU ERA ASSIM...

Depois de violenta TOSSE

CHEGUEI A FICAR QUASI ASSIM mas graças ao milagroso Peitoral JATAHY PRADO

CONSEGUI FICAR ASSIM completamente curado porque não se conhece nada melhor que o JATAHY PRADO para a TOSSE, a BRONCHITE, a COQUELUCHE e a ROUQUIDÃO

Jatahy Prado

ACAUTELE-SE das imitações sem valor —

EXIJA FLIT

para obter protecção efficaz contra insectos

Notas e novidades...

No Chile, na Argentina e na Bolivia existem numerosas depressões antigas de terrenos, transformados em salinas, que indicam a presença de lagos cujas aguas desappareceram. O lago Titicaca é o unico importante. Méde 160 quilometros de extensão e os barcos que navegam em suas aguas deslizam sobre uma superficie situada a 3.800 metros de altitude; sua profundidade vai, em certos pontos a 280 metros.

* * *

Os pombos foram conhecidos na Grecia e na Italia pelo meado do seculo VI da nossa éra. Desde esse seculo eram empregados como mensageiros.

* * *

Um homem adulto respira 18 vezes por minuto; em cada minuto são introduzidos 9 litros de ar nos pulmões ou mais de 12.900 litros em 24 horas.

A superficie interna dos órgãos pelos quais o ar circula nos pulmões é de de 133 metros quadrados.

* * *

COMO SE PODE MODIFICAR A EPIDERME DE UMA MULHER

(Do «Feminine World»)

O meio mais rapido e seguro de mudar uma cutis má, por uma bôa, e extinguir materialmente o véo velho e descolorido da parte externa do rosto, o que póde ser feito segura e previamente por qualquer mulher.

O tratamento é um só, que consiste numa suave absorpção.

Compre um pouco de cêra pura mercolized na loja de seu pharmaceutico e applique-o ao rosto antes de deitar-se, como si fôra cold cream, e lave-se pela manhã. Em poucos dias a «mercolide» que se encontra na cêra transformará a parte desfigurada do rosto, mostrando a cutis fresca que ha em baixo. Conseguirá assim uma cutis clara, formosa e natural.

Esse tratamento é agradavel, não prejudica e torna o rosto brilhante, attractivo e jovem. Retira efficazmente manchas, sardas, etc. Todas as mulheres devem ter sempre em mão um pouco de cêra pura mercolized pois esse remedio caseiro tão suave, é o melhor restaurador e o conservador que se conhece para a cutis.

Basta deitar em um copo de agua quente uma tablette de «Stymol» em venda em todas as pharmacias, para obter a desapparição instantanea dos cravos.

Resfriados descuidados são perigosos!

Não espere!! Esfregue MENTHOLATUM generosamente no peitinho e colloque nas narinas para alliviar e facilitar a respiração. O delicioso e refrescante effeito auxiliará a trazer somno socegado e suas qualidades calmantes auxiliarão a descongestão e reduzirão o perigo de complicações.

Tenha sempre MENTHOLATUM á mão para imprevistos.

Usado ha muitos annos no tratamento de queimaduras, córtes, ferimentos, etc. Seu pharmaceutico lhe fornecerá

UM LIVRO SOBRE A EXPRESSÃO DO ROSTO DE ALGUNS DOENTES

Terá cada especie de dôr uma mascara particular? A fisionomia do enfermo retratará acaso a séde e a qualidade do sofrimento que o punge? E' o que deseja provar o dr. H. Killian, com a sua monografia sobre a «Facies dolorosa». O ilustre cirurgião suisso da Faculdade de Medicina de Friburgo fixou nesse livro, mediante larga e persuasiva documentação fotografica, as expressões do rosto de alguns doentes de padecimentos cirurgicos. Um prologo curioso explica o texto que é composto de fototipias demonstrativas. A idéa não é nova; em 1838, Baumgartnor publicara um livro analogo sobre o mesmo assunto. E antes deles, Hipocrates, Avicena, Chauliac, e depois Gall, Lombroso e Lavater se ocuparam tambem do assuto. A cara é o espelho do corpo... E a dôr geme no silencio dos olhos... Mas é um ponco teorico achar que cada tipo de dôr tem uma facies propria, quando se sabe que cada individuo reage á dôr de modo peculiar...

As formigas têm, em proporção ao seu tamanho, o cérebro maior do que qualquer outro animal inclusive o homem.

MAGNESIA S. PELLEGRINO

é uma colher de saúde!!

EM VIDROS E LATINHAS

É O LAXANTE MAIS ECONOMICO DO MUNDO!

Vende-se em Todas as Pharmacias do Brasil

Banana já era reputado nome africano afeiçoado pela lingua congolesa, si bem que na America já fosse conhecida a planta, cujo fruto era a base da alimentação dos Aztecas do Mexico, dos Maias, dos Antilhanos de Cuba e Haiti, do Imperio dos Incas e dos nossos Tupis e Guaranis, etc., ao tempo da descoberta deste continente pelos europeus, no seculo XV. O verdadeiro nome de banana é pacova ou pacoba (do tupi pac-óba, — a folha que se enrola—por alusão ao modo por que sai enrolado do tronco da bananeira o tenro brôlo das folhas novas; e a variedade nativa do Brasil é a chamada banana da terra («Musa paradisiaca»), que se come cosida ou assada.

As cataratas em virtude da erosão aliva que produzem, com a força das aguas, sobre o obstaculo que as produz, determinam o seu recuo; ha, pois, uma constante deslocação, para traz, das quédas dagua. A catarata deNiagara oferece um exemplo interessante: calcula-se que o lugar dessas quédas recuou 11 quilometros em seis mil anos e de 54 a 80 metros, conforme os pontos, durante o espaço 44 anos (1842 a 1886).

Quando uma mulher em visita diz adeus, é que a visita está em meio.

Uma prudente precaução digestiva

Quem está sujeito a indigestões, soffre inutilmente, pois um pouco de Magnesia Bisurada causa um allivio rapido e seguro. As perturbações digestivas teem muitas vezes como origem a hyperchlorhydria ou excesso de acidez; entretanto a Magnesia Bisurada neutralisa o excesso damninho, impedindo assim os azedumes, pezadumes, eructações acidas, inchação do estomago, e todos os males causados pela fermentação dos alimentos. Tomando a Magnesia Bisurada não se demora a sentir uma prompta melhora; ella opera em poucos instantes e pode ser empregada seguidamente sem que se acostume a seu uso. A Magnesia Bisurada é inoffensiva e facil de tomar, e vende-se em todas as pharmacias.

As gorduras são combinações de acidos gordurosos e de climerinas. Essa combinação é pouco estavel, as gorduras desdobrando-se facilmente em seus dois componentes. Misturando, por exemplo, uma gordura liquida com soda, o acido gorduroso da gordura combina-se com esta e dá o que os quimicos chamam um sabão; a glicerina fica assim liberta. E' esse o principio da fabricação do sabão.

As dalias têm o seu nome derivado do de um botanico dinamarquês, André Dahl, sendo oriundas do Mexico. Dahl levou-as para a Espanha. Appareceram em França no ano 1802 e em Portugal já quasi na metade do seculo findo.

Uma das imagens que possúe joias e presentes riquissimos é a virgem de Czestochova, Polonia.

Possúe uma corôa toda de brilhantes, avaliada em 3.000 contos e que foi offerecida pelo papa Clemente XI. Possuia, tambem, um magnifico véu de perolas que valia mais de 1 500 contos e que era exposto á admiração dos fieis desde 1635. Este véu foi, porém, roubado em 1909, e até hoje não foram descobertos os audaciosos autores desse furto.

HA 50 ANNOS

que o ELIXIR DE CAMOMILLA GRANJO é usado com exito nas doenças do ESTOMAGO, FIGADO e INTESTINOS: Asia, má digestão, flatulencia, colicas, prisão de ventre, mau halito e falta de apetite.

Auctorizado pelo Governo Imperial e Approvado pela Exma. Junta de Hygiene do Rio de Janeiro.

A' venda em todos os Estados do Brasil.

O corpo humano é uma prodigiosa machina

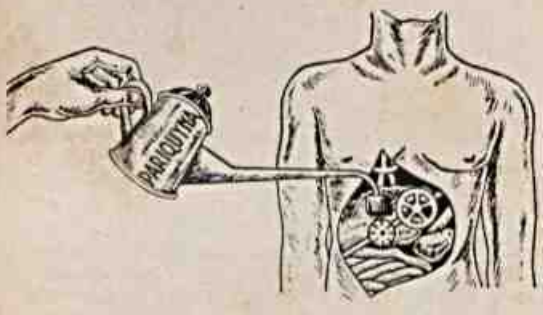

O Figado é um de seus orgãos mais importantes

SE O VOSSO FIGADO NÃO FUNCCIONA BEM

provocando Ictericia, Calculos Biliares, Congestões hepaticas, manchas da pelle, etc.

USAE **PARIQUYNA**

Formula do eminente scientista Dr. Barbosa Rodrigues

Dist. Geraes: Araujo Freitas & Cia. — Ourives 88 — Rio

PENSAMENTOS

Parece que as mulheres escaparam da Natureza quando ainda não estavam completamente formadas; quando apenas se compunham de ar e fogo. — THOMAS

o o

A vontade de não fazer nada, no homem, é preguiça; na mulher, vaidade. — MIGUEL PATRESI

o o o

A melancolia é uma deusa com os olhos humidos de lagrimas; senta-se, cruza os braços e suspira.

WARTON

o o o

Coloca te sempre no lugar daquele a quem pretendes injuriar e nunca o has de ofender.

MLLE. DE FONTAINE

O primeiro jornal que se publicou no Brasil foi o chamado «Gazeta do Rio de Janeiro». Surgiu no dia 10 de setembro de 1808, tendo sido impresso nas oficinas na Imprensa Régia (creada por decreto de 13 de maio do mesmo ano). Durou essa publicação até 1822, constando sua coleção de 15 volumes.

VARIEDADES . . .

«Ghawâzi» são os boemios do Egito. E' dessa tribu que saem, de ordinario, as dançarinas. Vem este povo do seculo XII, sendo da mesma raça dos zingaros, ciganos, gipsies, etc. As mulheres ghawâzi eram as dançarinas preferidas para as festas egipcias, mas as suas desordens fizeram-n'a ex lar, em 1834, para o Baixo Egito. Seus maridos são, quási sempre, musicos, e as acompanham nas danças.

o o o

Um sabio belga, grande amador de antiguidades, ofereceu, certa vez, uma refeição verdadeiramente original a seus amigos. Compunha-se de batatas encontradas nas cinzas de Pompéia, vinho que passara alguns seculos numa adega da cidade de Corinto e pão feito de grãos de trigo que haviam passado dois mil anos numa pirâmide do Egito.

o o o

Atualmente constroem-se sinos, não de metal, mas de borracha endurecida. Não sabemos si o som é melhor, mas eles têm muita resistencia e a grande vantagem de não ser atacados pelos agentes quimicos nem servir de condutores da eletricidade.

This is London speaking...

São estas as primeiras palavras do speaker de Londres, dando inicio a optimos programmas que V. S. ouvirá diariamente em casa.

MODELO 115

Superheterodyno de 5 valvulas, de optimo som e por preço muito conveniente.

COLLOQUE a sua sala de visitas em communicação com a magnifica estação de Londres. Ouça até Melbourne, na Australia! Ouça todos os paizes com a mesma facilidade e nitidez com que ouve as irradiações locaes. Mas isto só é permittido a quem possue um "RCA Victor", que contém todos os numerosos e recentes aperfeiçoamentos. O novo "dial" luminoso, pratico e simples, indica as ondas e separa as estações, evitando as interferencias. Por meio dos novos apparelhos RCA Victor a "voz dos continentes" chega aos nossos ouvidos, limpa, sonora, bem modulada e agradavel, como si estivessemos a recebel-a de uma estação local. Antes de comprar o seu radio, não deixe de pedir-nos uma demonstração do RCA Victor - e não se esqueça das nossas condições de venda facilitadas.

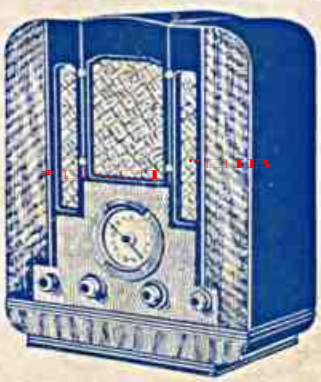

MODELO 122

Receptor de ondas curtas e longas. Formidavel apparelho por preços modicos.

MODELO 340

Combinação radio phonographo. Radio de ondas curtas e longas.

PAUL J. CHRISTOPH COMPANY

Rio - Ouvidor, 98.; Gonç. Dias, 64.; Av. Rio Branco, 122.; Carioca, 70 - S. Paulo - S. Bento, 30; Direita, 25.; Palmeiras, 20 - Nictheroy - Conceição, 77 - Santos - Commercio, 46